

ÍBÚAÞRÓUN Á VESTFJÖRÐUM 1998-2014

Atvinnuþróunarfélag Vestfjarða

Bryndís Sigurðardóttir

Verkefnastjóri

bryndis@atvest.is s: 896-9838

EFNISYFIRLIT:

Efnisyfirlit:.....	2
Inngangur	4
Samantekt.....	5
Fjöldi	5
Aldursgreining	5
Búferlaflutningar	5
Þjóðerni	5
Fjölskyldugerð	5
Vestfirðir	6
Vestfirðir samtals	6
Norðanverðir Vestfirðir	18
Norðanverðir Vestfirðir samtals.....	18
Ísafjarðarbær	22
Bolungarvík.....	27
Súðavíkurreppur.....	32
Sunnanverðir Vestfirðir	37
Sunnanverðir samtals.....	37
Vesturbyggð	41
Tálknafjörður	46
Strandir og Reykhólar	51
Strandir og Reykhólar samtals.....	51
Strandabyggð	55

Kaldrananeshreppur.....	60
Árneshreppur	65
Reykholahreppur.....	70
Myndaskrá.....	75
Töfluskra:.....	77
Heimildir	80
Viðauki I – Skilgreining á „ríki“	81
Viðauki II – Skilgreining á „fjölskylda“	83
Viðauki III – Töflur með fjölda erlendra ríkisborgara.....	84

INNGANGUR

Þessari skýrslu er ætlað að varpa ljósi á íbúaþróun á Vestfjörðum frá árinu 1998 frá ýmsum sjónarhornum. Allar upplýsingar eru dregnar af vef Hagstofu Íslands en ógrynni upplýsinga af ýmsu tagi má finna á þeim vef. Allar tölur miðast við skipan sveitarfélaga 2014 og eru tölur úr sameinuðum sveitarfélögum tekin saman undir heiti nýs sveitarfélags.

Í fyrsta kafla er sjónaukanum beint að Vestfjörðum í heild og þá gjarnan í samanburði við þróun landsins alls. Kjálkanum er svo skipt upp í þrjú svæði og er þróun hvers svæðis tekin saman. Þessi svæði eru norðanverðir Vestfirðir með Ísafjarðarbæ, Bolungarvík og Súðavíkurrepp innanborðs, þá eru það sunnanverðir Vestfirðir sem samanstanda af Vesturbyggð og Tálknafjarðarhreppi. Reykhólahreppur, Árneshreppur, Kaldrananeshreppur og Strandabyggð eru svo tekin saman í þriðja svæðið. Hvert sveitarfélag fær svo sér kafla með viðeigandi talnaupplýsingum. Fjöldi íbúa eftir kynjum, aldri, fjölskyldugerð og ríkisfangi er rakin á tímabilinu sem og búferlaflutningar.

Lesendum til glöggvunar eru upplýsingarnar birtar bæði í línuritum og töflum og eru viðeigandi töflur birtar næst á eftir línuritum. Á þessu er ein undanteking en það eru töflur með erlendum ríkisborgurum, þær eru svo stórar að þær trufla lestur skýrslunnar og eru því allar settar saman í viðauka III.

SAMANTEKT

Fjöldi

Gerð er grein fyrir íbúafækkun á Vestfjörðum en hún er 18,5% meðan þjóðinni hefur fjölgað um 20%, konum hefur fækkað minna en körlum og dregið hefur saman með kynjunum þó enn séu fleiri karlar en konur á Vestfjörðum. Á Ísafirði eru fleiri konur en karlar en í öllum hinum sveitarfélögum eru fleiri karlar. Á norðanverðum Vestfjörðum fækkar íbúum minna en meðaltal kjálkans í heild eða um 17% og er það Bolungarvík sem dregur þar vagninn með aðeins 13,1% fækkun en þar er reyndar brostinn á kvennaflótti og munar fjórum prósentustigum á kynjunum. Í Súðavíkurbreppi hefur orðið gríðarleg fækkun eða 25,5% en þar eru það karlarnir sem fara og 13% kynjamunur 1998 er kominn niður í 1% 2014. Á sunnanverðum Vestfjörðum hefur orðið 21% fækkun með viðvarandi óbreyttum kynjahalla þegar svæðið er skoðað saman en í Vesturbyggð er ástandið verra en á Tálknafirði, fækkun 24% og kynjabilið eykst. Á suðaustursvæðinu hefur fækkunin verið rúm 21% og dregið saman með kynjum.

Aldursgreining

Samsetning íbúa eftir aldri leiðir í ljós að fækkun er í nær öllum aldursbilum til fimmtugs, eftir það er fjölgun í nær öllum sveitarfélögum.

Búferlaflutningar

Það vekur athygli að það er jákvæður „fólksflutningajöfnuður“ við útlönd, fleiri flytjast á Vestfirði erlendis frá en flytja til útlanda. Vesturbyggð er eina sveitarfélagið sem dregur fleiri frá svæðum utan Vestfjarða en flytjast þangað en hvað varðar innbyrðis fólksflutningajöfnuð er hann neikvæður í Bolungarvík og Strandabyggð.

Þjóðerni

Það er fjölbreytt flóra mannlífs á Vestfjörðum en á þessu tímabili hafa íbúar af 77 þjóðernum búið á svæðinu í styttri eða skemmri tíma. Þar eru Pólverjar langfjölmennastir og í árslok 2014 eru þeir 63% af erlendum ríkisborgurum á Vestfjörðum. Það er gríðarlegur munur á hlutfalli erlendra ríkisborgara af íbúafjöldanum eftir svæðum. Öll sveitarfélög á norðan- og sunnanverðum kjálkanum eru með 10% eða stærra hlutfall erlendra ríkisborgara en sveitarfélögin á suðausturhlutanum eru með 3% eða minna.

Fjölskyldugerð

Þegar íbúamenginu er skipt upp í fjölskyldugerðir kemur í ljós að fækkunin er mest hjá fjölskyldum sem telja tvo fullorðna með börn en einstæðum foreldrum af báðum kynjum fjölgar. Skilgreining á fjölskyldu gerð má finna í viðauka II.

VESTFIRÐIR

Vestfirðir samtals

FJÖLDI

Íslensk þjóð hefur gildnað um tæp 20% frá árinu 1998 en sama verður ekki sagt um íbúa Vestfjarða því á sama tímabili eða 1998-2014 hefur íbúum á svæðinu fækkað um 18,5%. Á landsvísu standa kynin nokkuð jafnt en á Vestfjörðum eru heldur fleiri karlmenn en heldur hefur dregið saman milli kynja á undanförunum árum.

Vestfirðir	1998		2014		Fækkun	Fækkun %
Alls	8556		6972		1584	18,5%
Karlar	4405	51,48%	3541	50,79%	864	19,6%
Konur	4151	48,52%	3431	49,21%	720	17,3%

Tafla 1 Hlutfallsleg fækkun á Vestfjörðum 1998-2014

Landið allt	1998		2014		Fjölgun	Fjölgun %
Alls	272.381		325.671		53.290	19,6%
Karlar	136.444	50,09%	163.318	50,15%	26.874	19,7%
Konur	135.937	49,91%	162.353	49,85%	26.416	19,4%

Tafla 2 Hlutfallsleg fjölgun íbúa á Íslandi 1998-2014

Eins og sjá má á þessum myndum er þróunin misjöfn eftir kynjum, konum hefur fækkað hlutfallslega meira en körlum í þremur sveitarfélögum og meira að segja fjölgað í einu en körlum fækkar meira en konum í 5 sveitarfélögum. Samt sem áður eru karlar í meirihluta í öllum sveitarfélögum nema Ísafjarðarbæ.

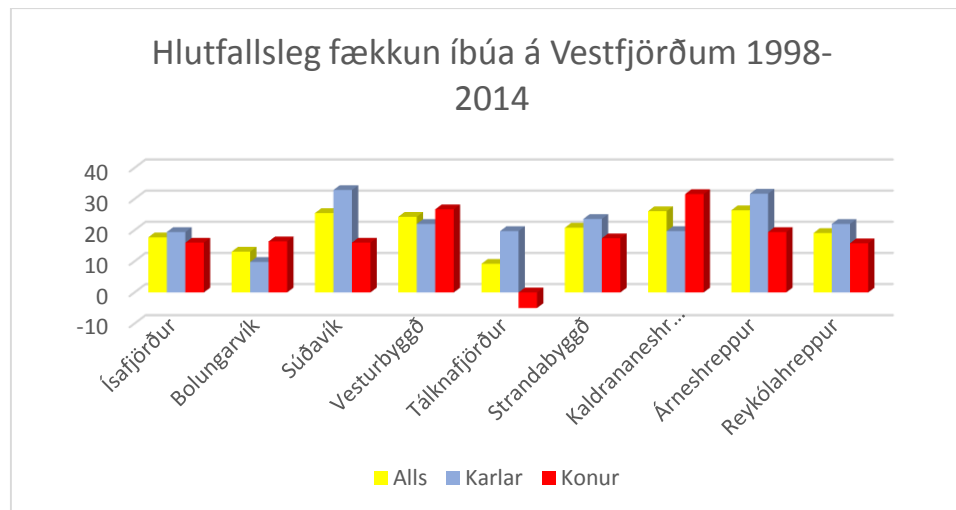

Mynd 1 Hlutfallsleg fækkun íbúa á Vestfjörðum 1998-2014

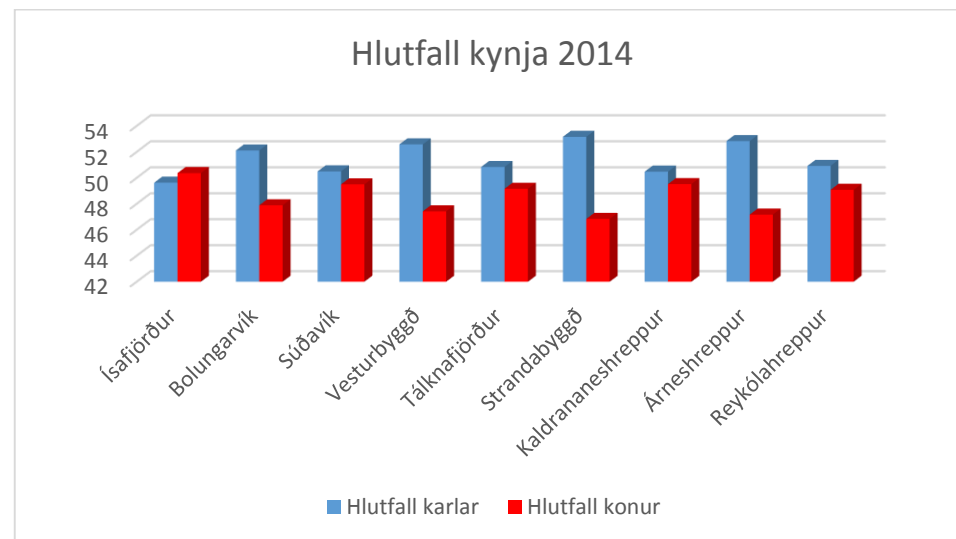

Mynd 2 Hlutfall kynja í öllum sveitarfélögum 2014

Mannfjöldi á Vestfjörðum 1998- 2014

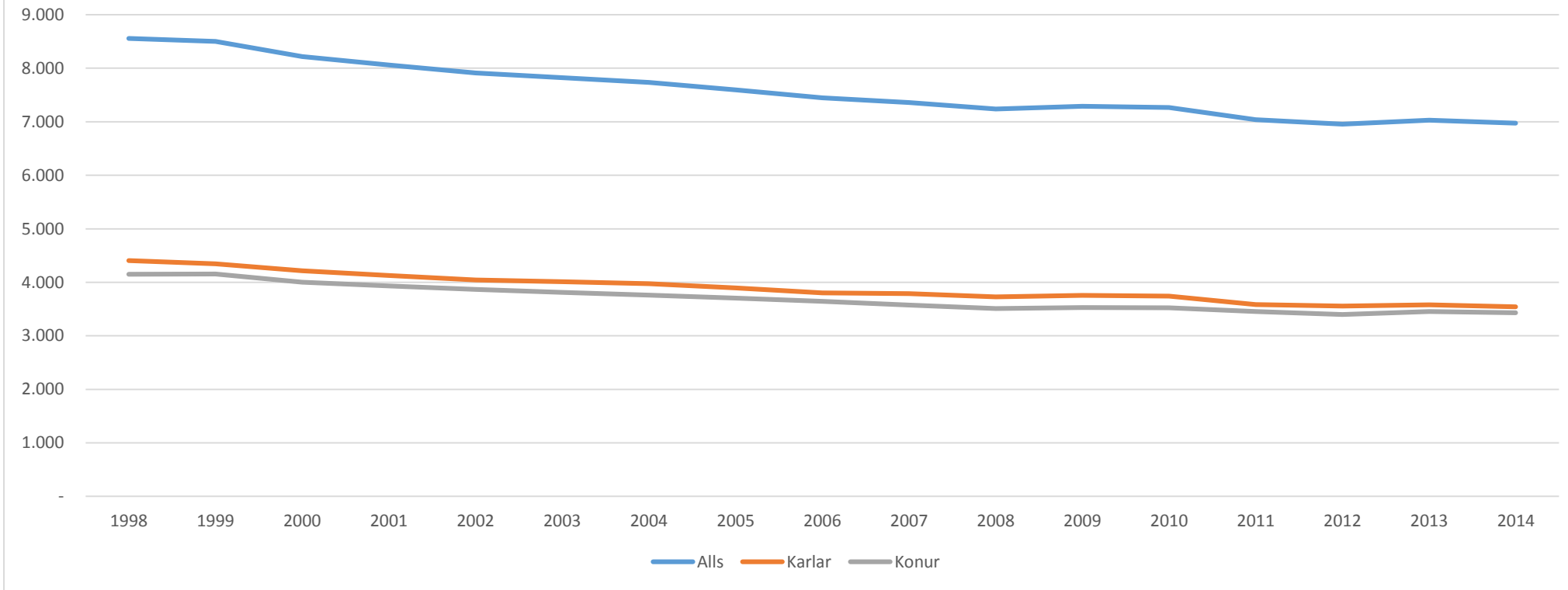

Mynd 3 Mannfjöldi á Vestfjörðum 1998-2014

	1998	1999	2000	2001	2002	2003	2004	2005	2006	2007	2008	2009	2010	2011	2012	2013	2014
Alls	8.556	8.503	8.219	8.059	7.913	7.821	7.736	7.597	7.446	7.361	7.238	7.287	7.266	7.037	6.955	7.031	6.972
Karlur	4.405	4.347	4.217	4.125	4.044	4.010	3.975	3.894	3.803	3.786	3.728	3.757	3.742	3.584	3.557	3.578	3.541
Konur	4.151	4.156	4.002	3.934	3.869	3.811	3.761	3.703	3.643	3.575	3.510	3.530	3.524	3.453	3.398	3.453	3.431

Tafla 3 Mannfjöldi á Vestfjörðum 1998-2014

ALDURSDREIFING

Aldursdreifing í sveitarfélögum á Vestfjörðum er mjög svipuð milli sveitarfélaga. Hér að neðan er mynd sem sýnir breytingu á fjölda einstaklinga í ákveðnum aldursbilum milli ára 1998 og 2014. Það er fækkun í nær öllum sveitarfélögum í öllum aldursbilum til fimmtugs en eftir það er fjölgun.

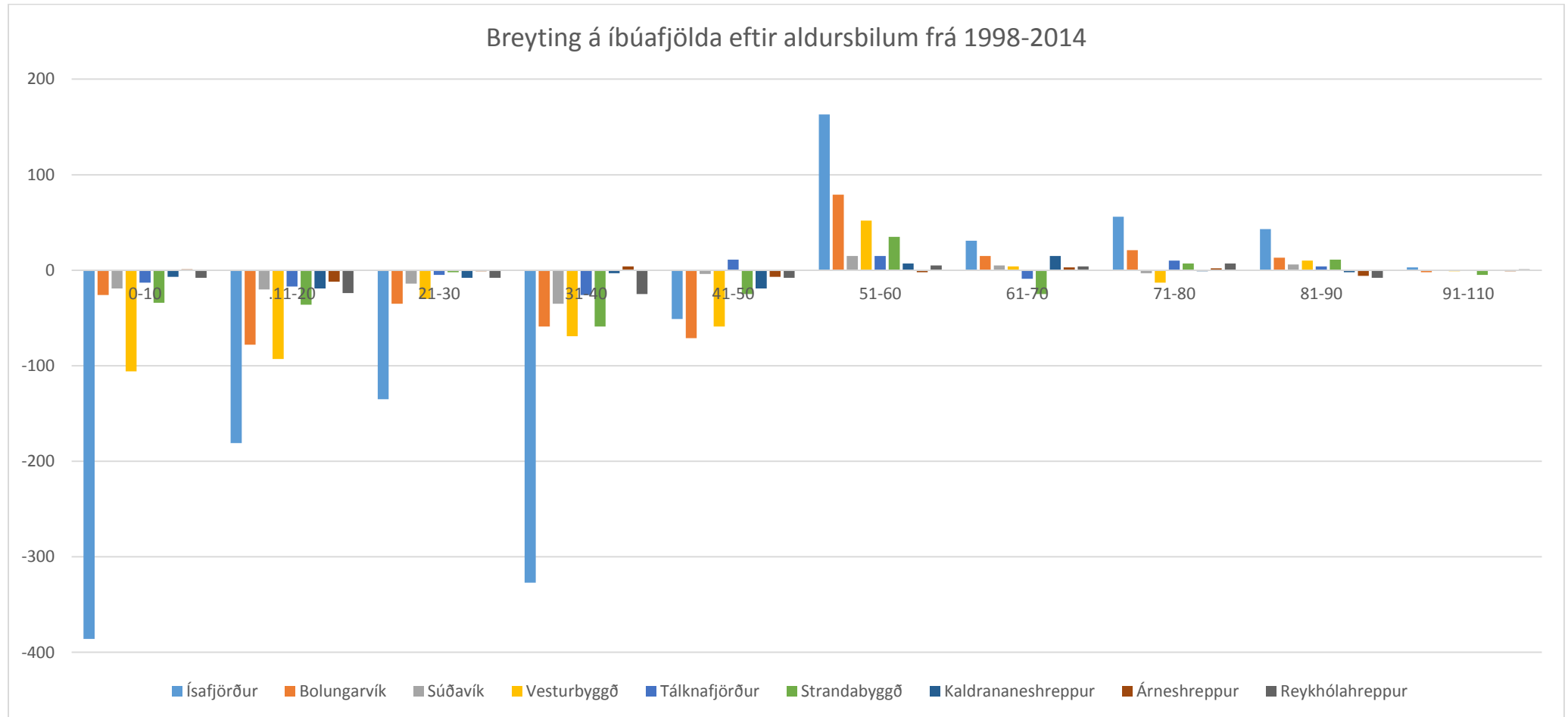

Mynd 4 Breyting á íbúafjölda eftir aldursbilum frá 1998-2014

	0-10	11-20	21-30	31-40	41-50	51-60	61-70	71-80	81-90	91-110
Ísafjörður	-386	-181	-135	-327	-51	163	31	56	43	3
Bolungarvík	-26	-78	-35	-59	-71	79	15	21	13	-2
Súðavík	-19	-20	-14	-35	-4	15	5	-3	6	0
Vesturbyggð	-106	-93	-30	-69	-59	52	4	-13	10	-1
Tálknafjörður	-13	-17	-5	-26	11	15	-9	10	4	0
Strandabyggð	-34	-36	-2	-59	-25	35	-25	7	11	-5
Kaldrananeshreppur	-7	-19	-8	-3	-19	7	15	-1	-2	0
Árneshreppur	1	-12	-1	4	-7	-2	3	2	-6	-1
Reykholahreppur	-8	-24	-8	-25	-8	5	4	7	-8	1

Tafla 4 Breyting á íbúafjölda eftir aldursbilum frá 1998-2014

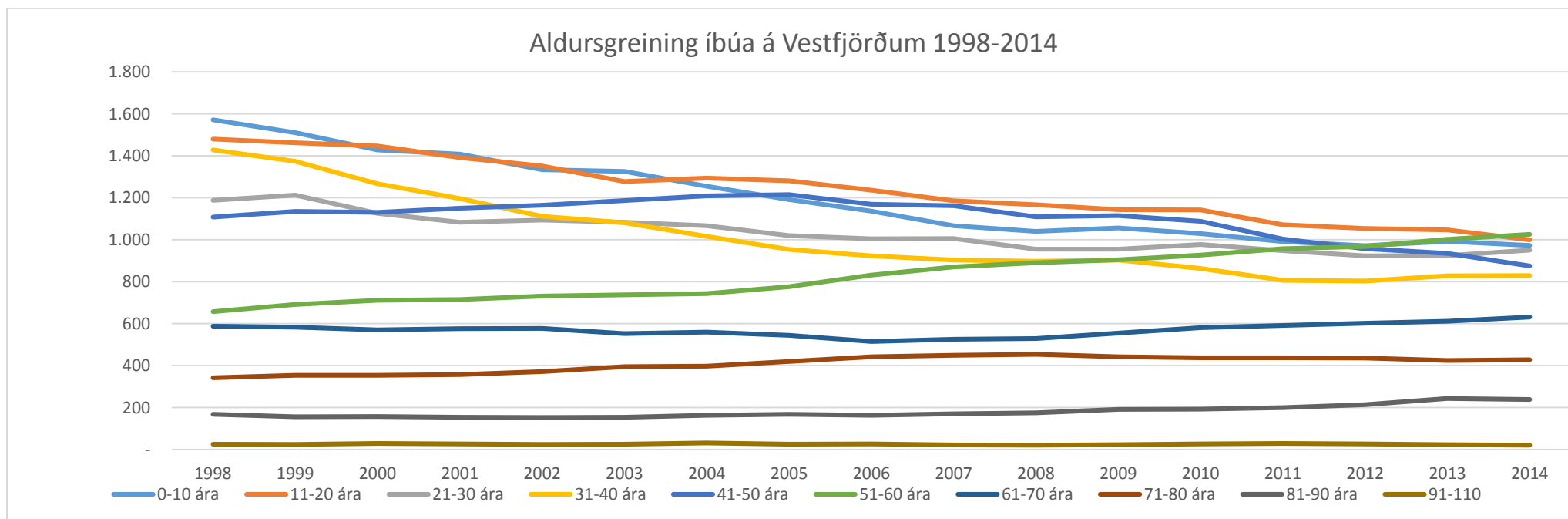

Mynd 5 Aldursgreining íbúa á Vestfjörðum 1998-2014

Aldur	1998	1999	2000	2001	2002	2003	2004	2005	2006	2007	2008	2009	2010	2011	2012	2013	2014
0-10	1.571	1.510	1.428	1.408	1.334	1.326	1.255	1.192	1.136	1.067	1.040	1.056	1.029	992	971	993	973
11-20	1.480	1.462	1.447	1.392	1.352	1.278	1.294	1.281	1.236	1.186	1.167	1.143	1.142	1.071	1.054	1.047	1.000
21-30	1.188	1.213	1.126	1.083	1.094	1.083	1.067	1.020	1.004	1.006	955	955	978	948	923	925	950
31-40	1.428	1.374	1.267	1.196	1.112	1.081	1.016	954	923	903	898	903	863	807	803	828	829
41-50	1.108	1.135	1.130	1.150	1.164	1.187	1.209	1.215	1.169	1.162	1.109	1.115	1.088	1.003	957	935	875
51-60	657	691	711	715	732	738	743	776	831	870	890	904	927	958	968	1.002	1.026
61-70	588	583	570	576	577	553	560	545	515	526	529	555	581	592	602	611	631
71-80	342	354	354	358	371	395	398	420	442	449	454	442	438	437	436	424	428
81-90	168	156	157	154	153	154	163	168	163	170	175	191	193	200	214	243	239
91-110	26	25	29	27	24	26	31	26	27	22	21	23	27	29	27	23	21

Tafla 5 Aldursgreining íbúa á Vestfjörðum 1998-2014

BROTTFLOTNINGUR/AÐFLUTNINGUR

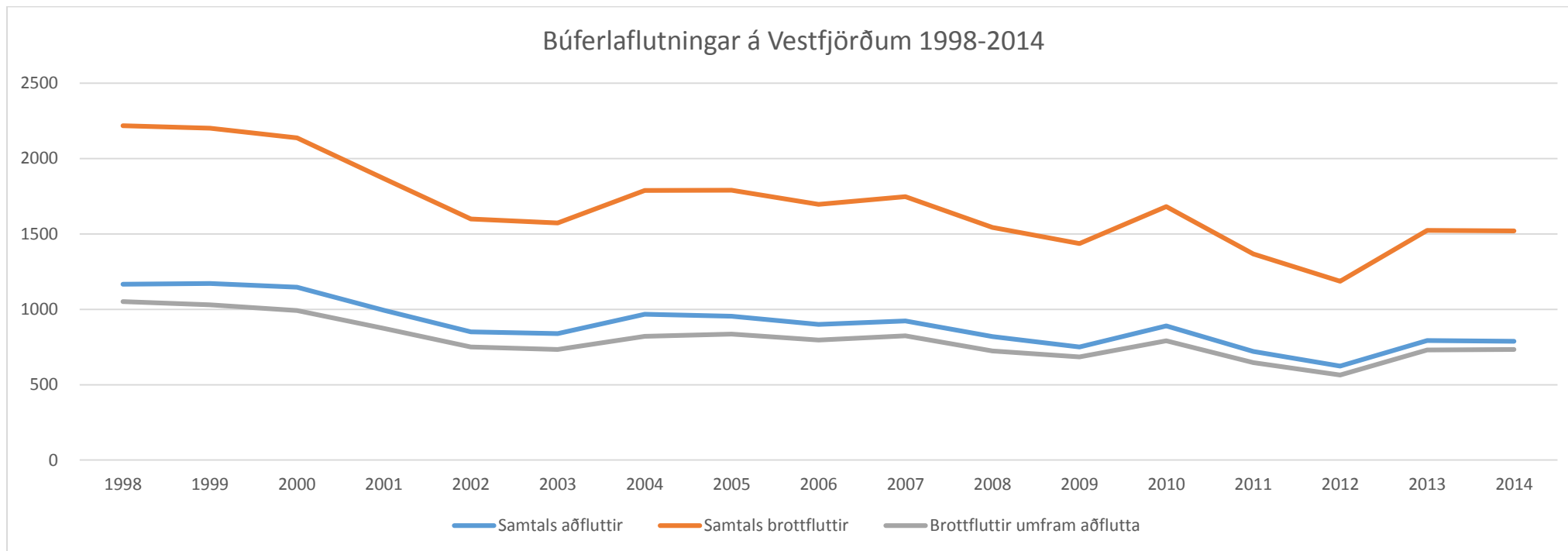

Mynd 6 Búferlaflutningar á Vestfjörðum 1998-2014

	1998	1999	2000	2001	2002	2003	2004	2005	2006	2007	2008	2009	2010	2011	2012	2013	2014
Samtals aðfluttir	1167	1172	1146	994	850	839	968	954	900	923	819	751	890	721	623	793	788
Samtals brottluttir	2218	2202	2138	1868	1600	1573	1789	1790	1696	1748	1543	1436	1682	1368	1187	1524	1521
Brottluttir umfram aðflutta	1051	1030	992	874	750	734	821	836	796	825	724	685	792	647	564	731	733

Tafla 6 Búferlaflutningar á Vestfjörðum 1998-2014

Á myndinn hér að neðan má sjá netto fólksflutninga árið 2014 eftir því hvort íbúar hafa flutt til eða frá innan Vestfjarða, af/til annars staðar á landinu eða erlendis frá. Athyglisvert er að öll sveitarfélög fá til sín fleira fólk erlendis frá en þeir sem fara erlendis. Allir nema Vesturbyggð bera skarðan hlut frá borði hvað varðar flutninga innanlands og aðeins Bolungarvík og Strandabyggð sem „tapa“ fólki til annarra sveitarfélaga á Vestfjörðum.

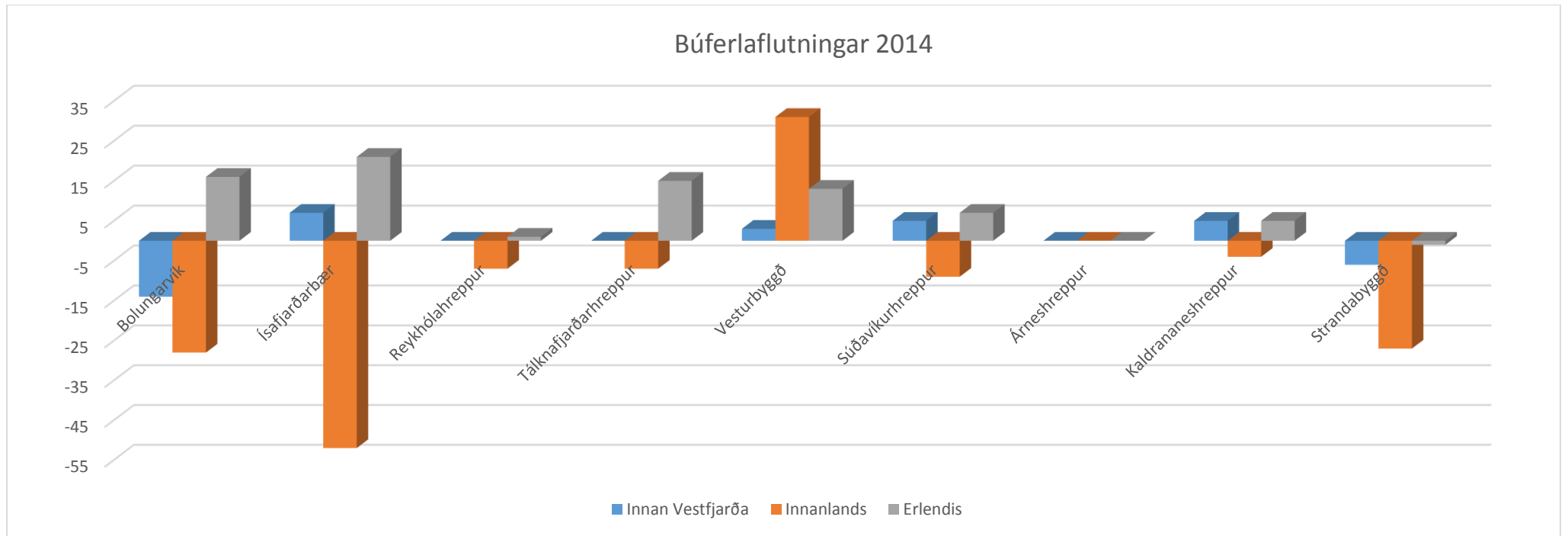

Mynd 7 Búferlaflutningar 2014

ÞJÓÐERNI

Á tímabilinu 1998-2014 hafa íbúar af 77 þjóðernum átt lögheimili á Vestfjörðum og fjöldinn farið úr því að vera 5% af íbúum 1998 og upp í 10% af íbúum 2014. Til samanburðar báru 2% þjóðarinnar erlent ríkisfang árið 1998 en 7% árið 2014, fjölgunin á landsvísi hefur því verið hlutfallslega meiri en á Vestfjörðum. Þólfverjar eru langfjölmennastir allra íbúa með erlent ríkisfang, fara úr 51% árið 1998 og upp í 63% árið 2014 af heildarfjölda íbúa með erlent ríkisfang.

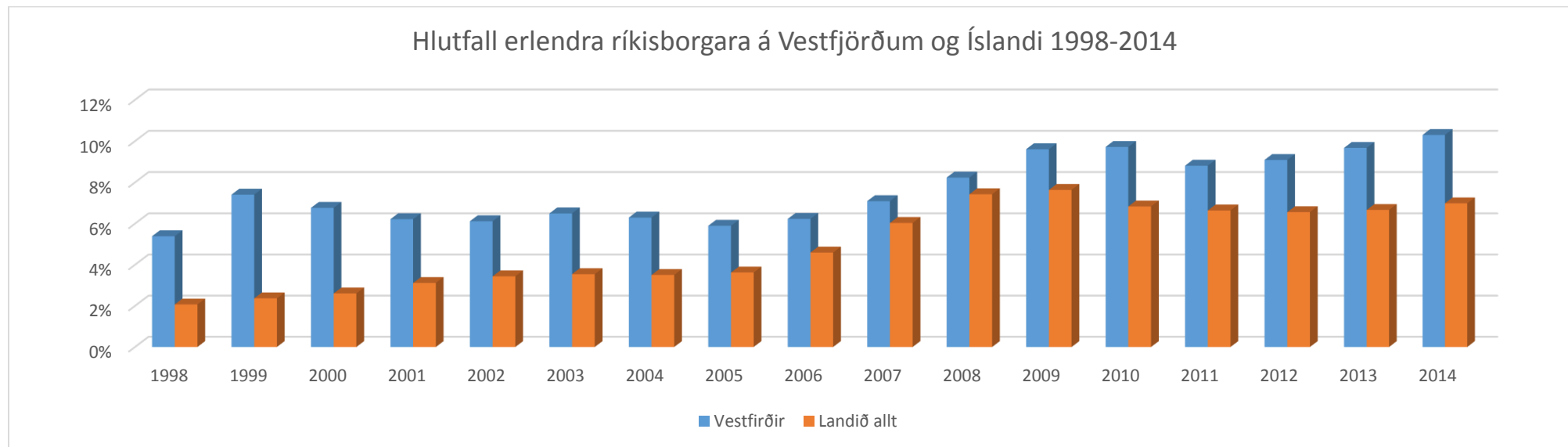

Mynd 8 Hlutfall erlendra ríkisborgara á Vestfjörðum og Íslandi 1998-2014

	1998	1999	2000	2001	2002	2003	2004	2005	2006	2007	2008	2009	2010	2011	2012	2013	2014
Mannfjöldi Vestfjörðum	8556	8506	8219	8059	7913	7821	7736	7597	7446	7361	7238	7287	7266	7037	6955	7031	6972
Erlent ríkisfang	461	630	556	501	484	508	487	448	464	522	596	700	706	620	632	680	718
Vestfirðir	5%	7%	7%	6%	6%	6%	6%	6%	6%	7%	8%	10%	10%	9%	9%	10%	10%
Mannfjöldi Ísland	272.381	275.712	279.049	283.361	286.575	288.471	290.570	293.577	299.891	307.672	315.459	319.368	317.630	318.452	319.575	321.857	325.671
Erlent ríkisfang	5.635	6.521	7.271	8.824	9.850	10.221	10.180	10.636	13.778	18.563	23.421	24.379	21.701	21.143	20.957	21.446	22.744
Landið allt	2%	2%	3%	3%	3%	4%	4%	4%	5%	6%	7%	8%	7%	7%	7%	7%	7%

Tafla 7 Hlutfall erlendra ríkisborgara á Vestfjörðum 1998-2014

Þegar hlutfall erlendra íbúa er borið saman milli sveitarfélaga verður mismunur milli þeirra greinilegur. Tálknafjarðarhreppur fer með himinskautum miðað við önnur sveitarfélög á Vestfjörðum og landið allt en hlutfallið fer lækkandi frá 2010 og árið 2014 eru Bolungarvík og Tálknafjörður á sama stað. Ísafjörður fylgir meðaltali Vestfjarða en önnur sveitarfélög á sunnan- og norðanverðum Vestfjörðum eru yfir meðaltali Vestfjarða. Sveitarfélögin á suðaustanverðum kjálkanum eru aftur á móti langt undir landsmeðaltali árið 2014.

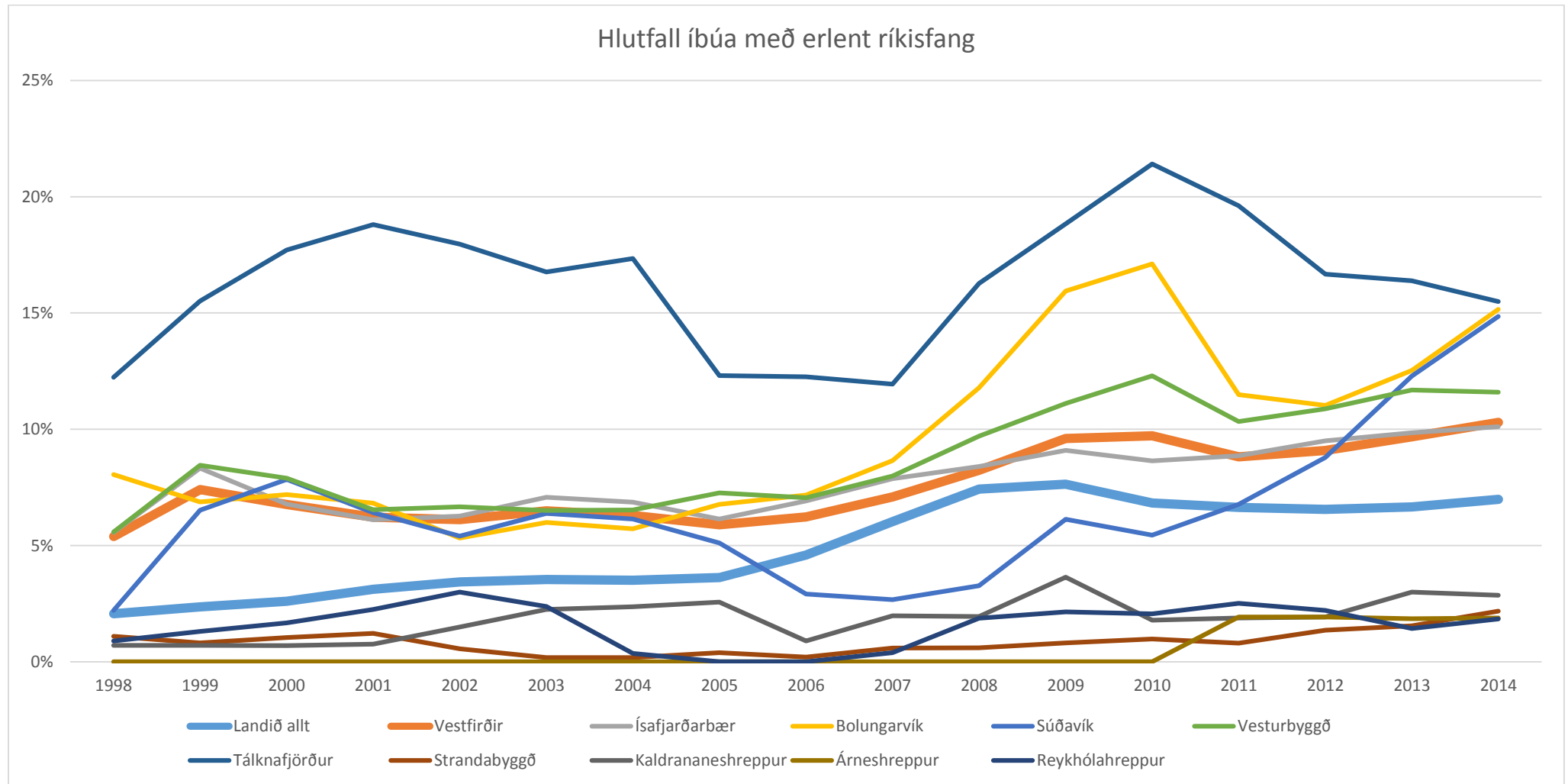

Mynd 9 Hlutfall íbúa með erlent ríkisfang eftir sveitarfélögum 1998-2014

	1998	1999	2000	2001	2002	2003	2004	2005	2006	2007	2008	2009	2010	2011	2012	2013	2014
Landið allt	2%	2%	3%	3%	3%	4%	4%	4%	5%	6%	7%	8%	7%	7%	7%	7%	7%
Vestfirðir	5%	7%	7%	6%	6%	6%	6%	6%	6%	7%	8%	10%	10%	9%	9%	10%	10%
Ísafjarðarbær	6%	8%	7%	6%	6%	7%	7%	6%	7%	8%	8%	9%	9%	9%	10%	10%	10%
Bolungarvík	8%	7%	7%	7%	5%	6%	6%	7%	7%	9%	12%	16%	17%	11%	11%	13%	15%
Súðavík	2%	7%	8%	6%	5%	6%	6%	5%	3%	3%	3%	6%	5%	7%	9%	12%	15%
Vesturbyggð	6%	8%	8%	7%	7%	7%	7%	7%	7%	8%	10%	11%	12%	10%	11%	12%	12%
Tálknafjörður	12%	16%	18%	19%	18%	17%	17%	12%	12%	12%	16%	19%	21%	20%	17%	16%	15%
Strandabyggð	1%	1%	1%	1%	1%	0%	0%	0%	0%	1%	1%	1%	1%	1%	1%	2%	2%
Kaldrananeshreppur	1%	1%	1%	1%	1%	2%	2%	3%	1%	2%	2%	4%	2%	2%	2%	3%	3%
Árneshreppur	0%	0%	0%	0%	0%	0%	0%	0%	0%	0%	0%	0%	0%	2%	2%	2%	2%
Reykholahreppur	1%	1%	2%	2%	3%	2%	0%	0%	0%	0%	2%	2%	2%	3%	2%	1%	2%

Tafla 8 Hlutfall íbúa með erlent ríkisfang eftir sveitarfélögum 1998-2014

FJÖLSKYLDUGERÐ

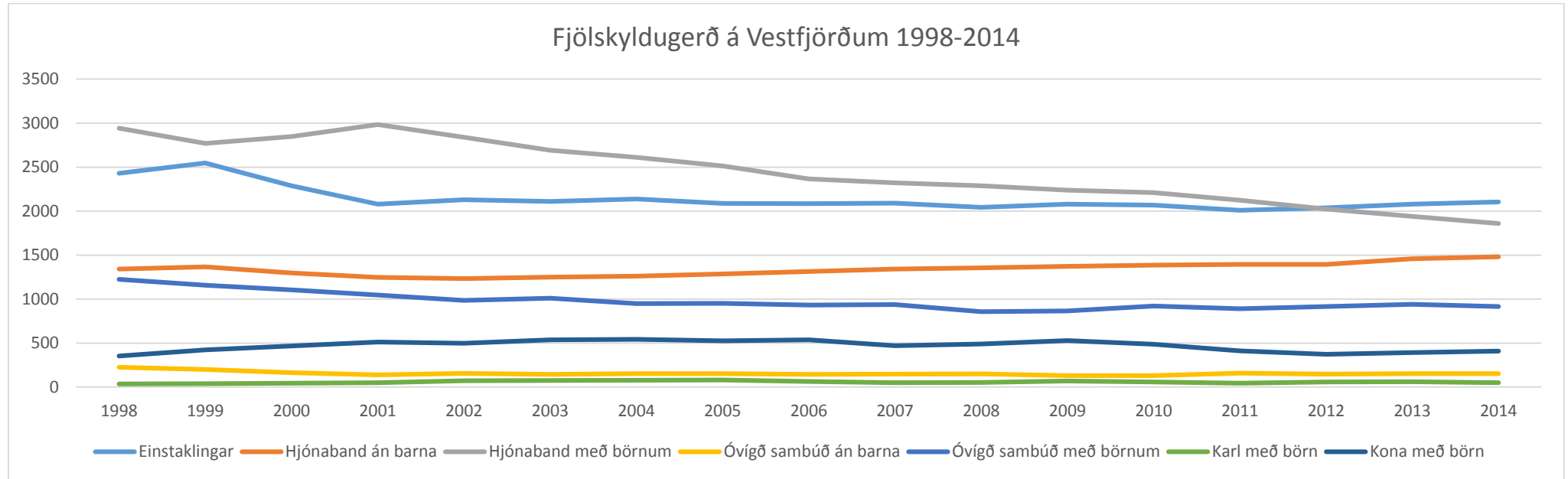

Mynd 10 Fjölskyldugerð á Vestfjörðum 1998-2014

	1998	1999	2000	2001	2002	2003	2004	2005	2006	2007	2008	2009	2010	2011	2012	2013	2014
Einstaklingar	2431	2548	2290	2080	2129	2111	2139	2088	2086	2091	2043	2080	2070	2010	2038	2080	2105
Hjúónaband án barna	1342	1366	1298	1246	1234	1250	1260	1286	1314	1342	1356	1374	1386	1396	1396	1460	1480
Hjúónaband með börnum	2943	2770	2849	2986	2840	2693	2612	2513	2367	2323	2289	2238	2211	2125	2024	1941	1861
Óvígð sambúð án barna	226	200	164	140	156	144	154	152	144	148	150	130	132	158	148	154	152
Óvígð sambúð með börnum	1226	1157	1104	1046	986	1011	950	953	934	938	857	867	921	892	917	942	915
Karl með börn	35	39	45	50	71	75	79	80	65	49	53	69	59	44	58	61	51
Kona með börn	353	423	469	511	497	537	542	525	536	470	490	529	487	412	374	393	408

Tafla 9 Fjölskyldugerð á Vestfjörðum 1998-2014

NORÐANVERÐIR VESTFIRÐIR

Norðanverðir Vestfirðir samtals

FJÖLDI

Á norðanverðum Vestfjörðum hefur fækkunin verið rúm 17% sem er rúmu prósentu minna en á Vestfjörðum í heild, sáralítill munur er á kynjum og fer sá munur minnkandi.

	1998		2014		Fækkun	Fækkun %
Alls	5787		4791		996	17,2%
Karlar	2941	50,82%	2403	50,16%	538	18,3%
Konur	2846	49,18%	2388	49,84%	458	16,1%

Tafla 10 Hlutfallsleg fækkun íbúa á norðanverðum Vestfjörðum 1998-2014

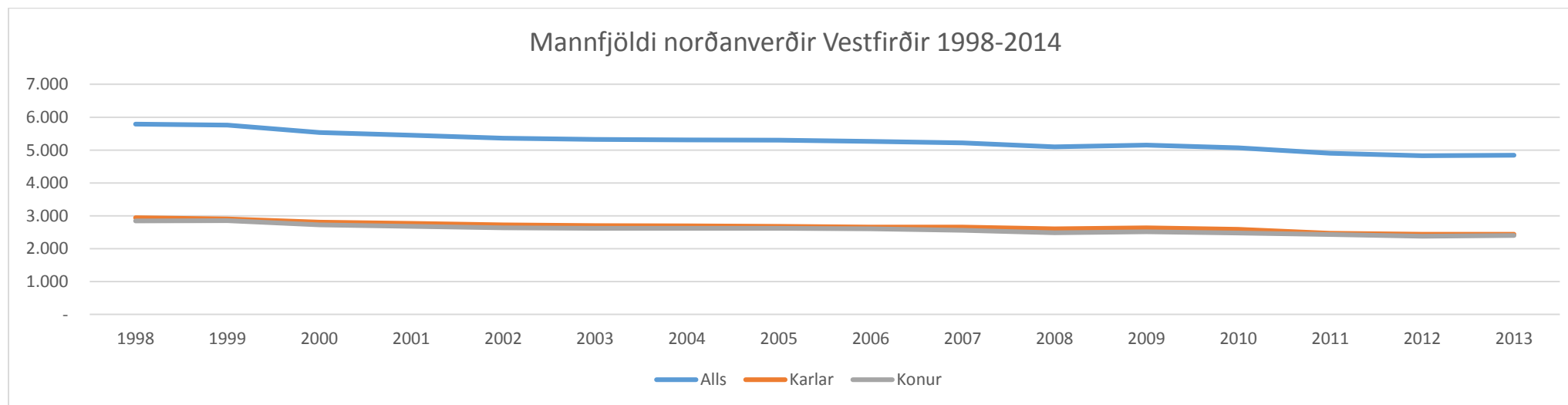

Mynd 11 Mannfjöldi norðanverðir Vestfirðir 1998-2014

	1998	1999	2000	2001	2002	2003	2004	2005	2006	2007	2008	2009	2010	2011	2012	2013	2014
Alls	5.787	5.761	5.536	5.455	5.365	5.327	5.311	5.299	5.268	5.217	5.098	5.150	5.071	4.904	4.826	4.845	4.791
Karlar	2.941	2.907	2.810	2.773	2.726	2.705	2.693	2.680	2.662	2.659	2.609	2.635	2.592	2.468	2.443	2.443	2.403
Konur	2.846	2.854	2.726	2.682	2.639	2.622	2.618	2.619	2.606	2.558	2.489	2.515	2.479	2.436	2.383	2.402	2.388

Tafla 11 Mannfjöldi á norðanverðum Vestfjörðum 1998-2014

ALDURSDREIFING

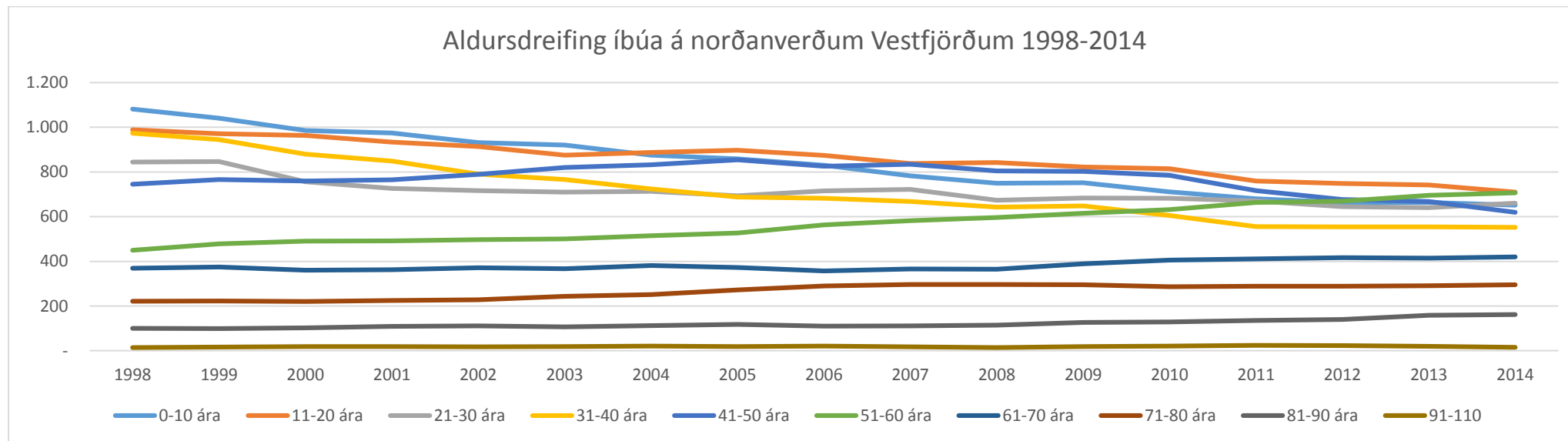

Mynd 12 Aldursdreifing íbúa á norðanverðum Vestfjörðum 1998-2014

Aldur	1998	1999	2000	2001	2002	2003	2004	2005	2006	2007	2008	2009	2010	2011	2012	2013	2014
0-10	1.082	1.041	985	975	932	921	875	859	830	783	750	752	711	680	663	663	651
11-20	989	971	964	934	914	875	887	897	874	838	842	822	815	760	749	742	710
21-30	844	847	756	726	716	710	713	693	715	722	673	683	682	670	645	640	660
31-40	973	945	880	849	790	766	724	688	682	668	643	648	605	555	554	554	552
41-50	745	766	760	765	789	820	832	854	826	834	805	802	785	716	677	668	619
51-60	450	478	490	491	497	500	515	527	563	582	596	615	632	664	669	695	707
61-70	369	375	360	363	371	367	381	372	357	366	365	389	405	411	417	414	420
71-80	221	223	220	225	228	243	251	272	290	296	296	295	286	289	289	291	295
81-90	100	99	102	109	111	107	112	118	110	111	114	126	129	135	140	158	162
91-110	14	16	19	18	17	18	21	19	21	17	14	18	21	24	23	20	15

Tafla 12 Aldursdreifing íbúa á norðanverðum Vestfjörðum 1998-2014

BROTTFLOTNINGUR/AÐFLUTNINGUR

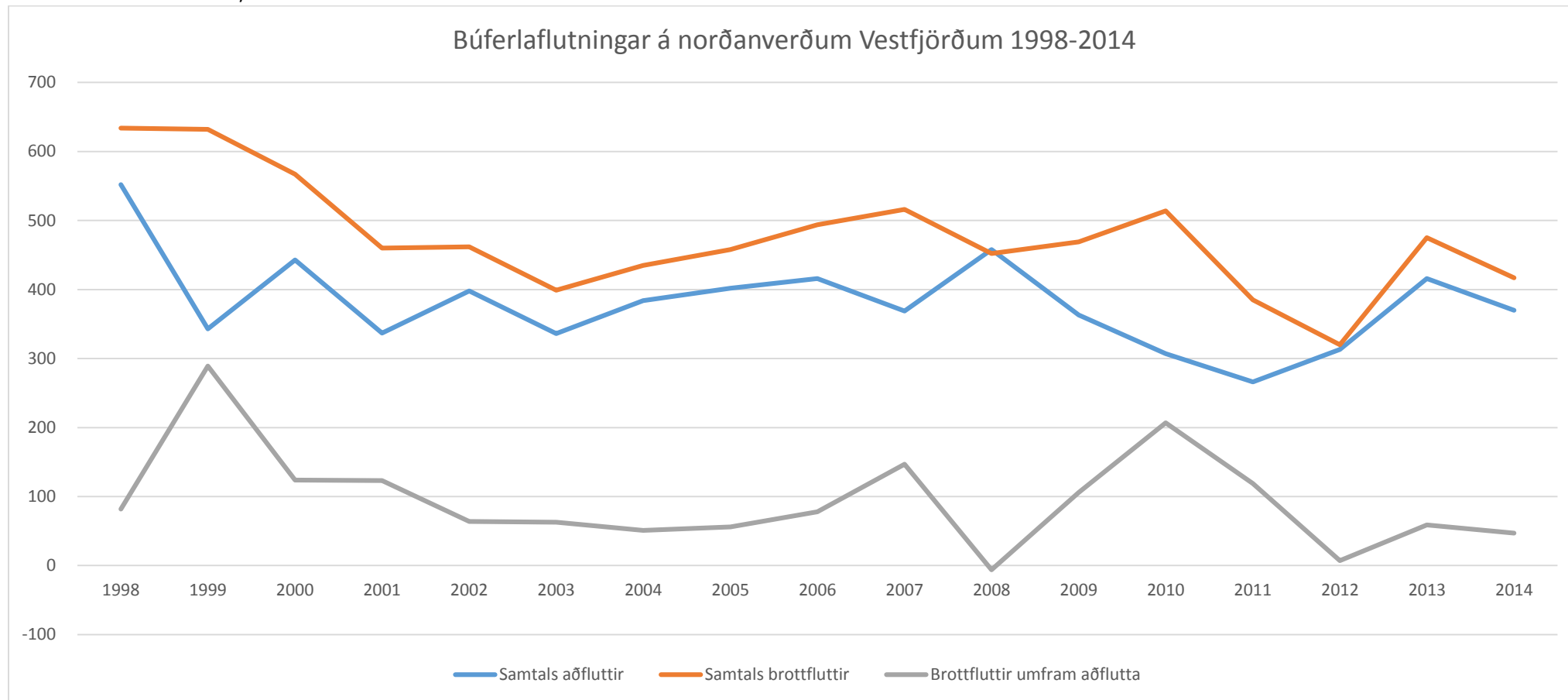

Mynd 13 Búferlaflutningar á norðanverðum Vestfjörðum 1998-2014

	1998	1999	2000	2001	2002	2003	2004	2005	2006	2007	2008	2009	2010	2011	2012	2013	2014
Samtals aðfluttir	552	343	443	337	398	336	384	402	416	369	458	363	307	266	313	416	370
Samtals brottfluttir	634	632	567	460	462	399	435	458	494	516	452	469	514	385	320	475	417
Brottluttir umfram aðflutta	82	289	124	123	64	63	51	56	78	147	-6	106	207	119	7	59	47

Tafla 13 Búferlaflutningar á norðanverðum Vestfjörðum 1998-2014

FJÖLSKYLDUGERÐ

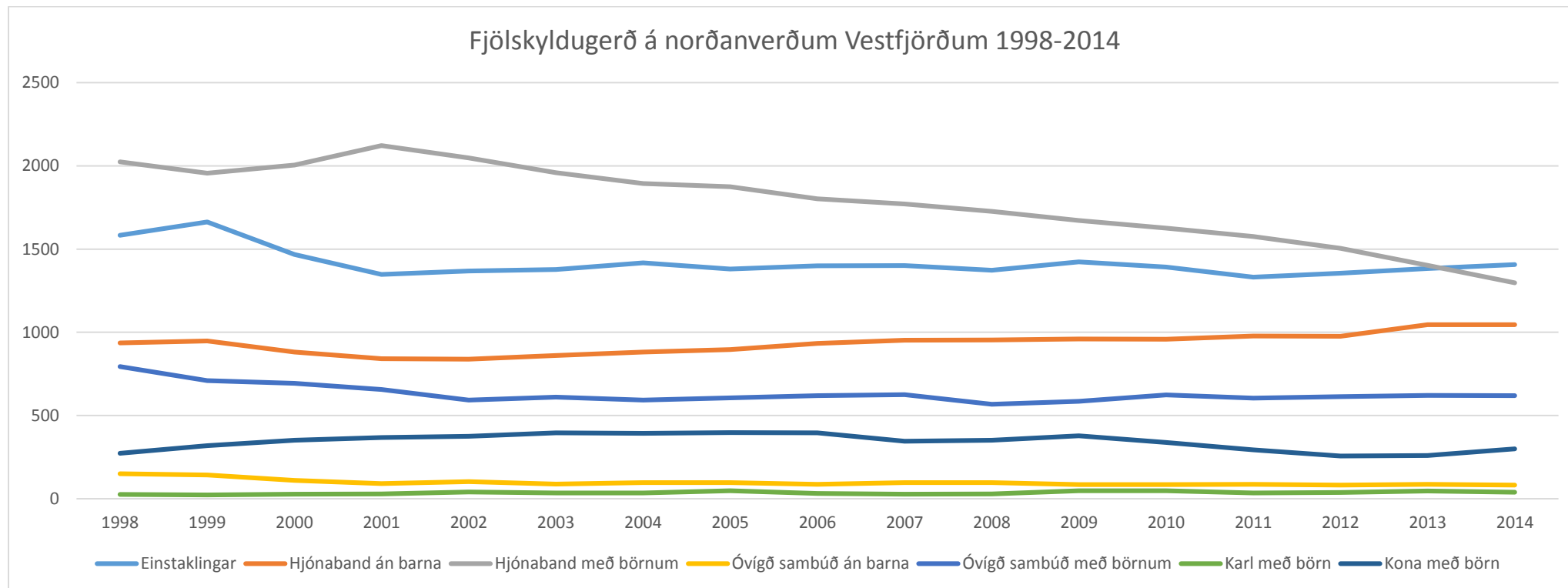

Mynd 14 Fjölskyldugerð á norðanverðum Vestfjörðum 1998-2014

	1998	1999	2000	2001	2002	2003	2004	2005	2006	2007	2008	2009	2010	2011	2012	2013	2014
Einstaklingar	1584	1663	1468	1348	1368	1377	1418	1381	1399	1401	1373	1423	1393	1332	1356	1384	1407
Hjúðaband án barna	936	948	882	842	838	860	882	896	934	952	954	960	958	978	976	1046	1046
Hjúðaband með börnum	2025	1957	2005	2122	2048	1960	1894	1875	1803	1771	1727	1672	1627	1576	1505	1402	1298
Óvígð sambúð án barna	150	142	110	90	102	88	96	96	86	96	96	84	84	86	82	86	82
Óvígð sambúð með börnum	794	709	693	656	593	611	593	606	619	625	567	586	624	605	613	621	619
Karl með börn	25	23	27	29	41	35	35	48	31	27	29	47	47	34	38	46	39
Kona með börn	273	319	351	368	375	396	393	397	396	345	352	378	338	293	256	260	300

Tafla 14 Fjölskyldugerð á norðanverðum Vestfjörðum 1998-2014

Ísafjarðarbær

FJÖLDI

Fækkun á Ísafirði er í meðaltali norðanverðra Vestfjarða en sker sig úr að því leyti að þar eru fleiri konur en karlar.

	1998		2014		Fækkun	Fækkun %
Alls	4423		3639		784	17,7%
Karlar	2240	50,64%	1806	49,63%	434	19,4%
Konur	2183	49,36%	1833	50,37%	350	16,0%

Tafla 15 Hlutfallsleg fækkun íbúa í Ísafjarðabæ 1998-2014

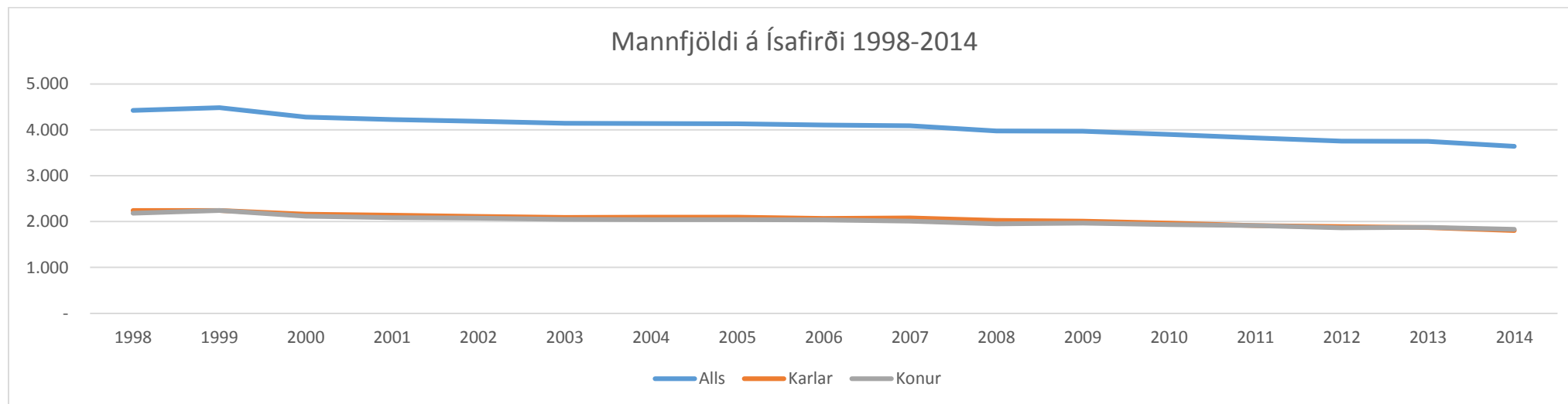

Mynd 15 Mannfjöldi á Ísafirði 1998-2014

	1998	1999	2000	2001	2002	2003	2004	2005	2006	2007	2008	2009	2010	2011	2012	2013	2014
Alls	4.423	4.482	4.280	4.224	4.184	4.141	4.139	4.134	4.108	4.090	3.976	3.972	3.899	3.824	3.755	3.748	3.639
Karlar	2.240	2.242	2.160	2.138	2.110	2.091	2.098	2.094	2.071	2.082	2.026	2.007	1.965	1.913	1.889	1.871	1.806
Konur	2.183	2.240	2.120	2.086	2.074	2.050	2.041	2.040	2.037	2.008	1.950	1.965	1.934	1.911	1.866	1.877	1.833

Tafla 16 Mannfjöldi á Ísafirði 1998-2014

ALDURSDREIFING

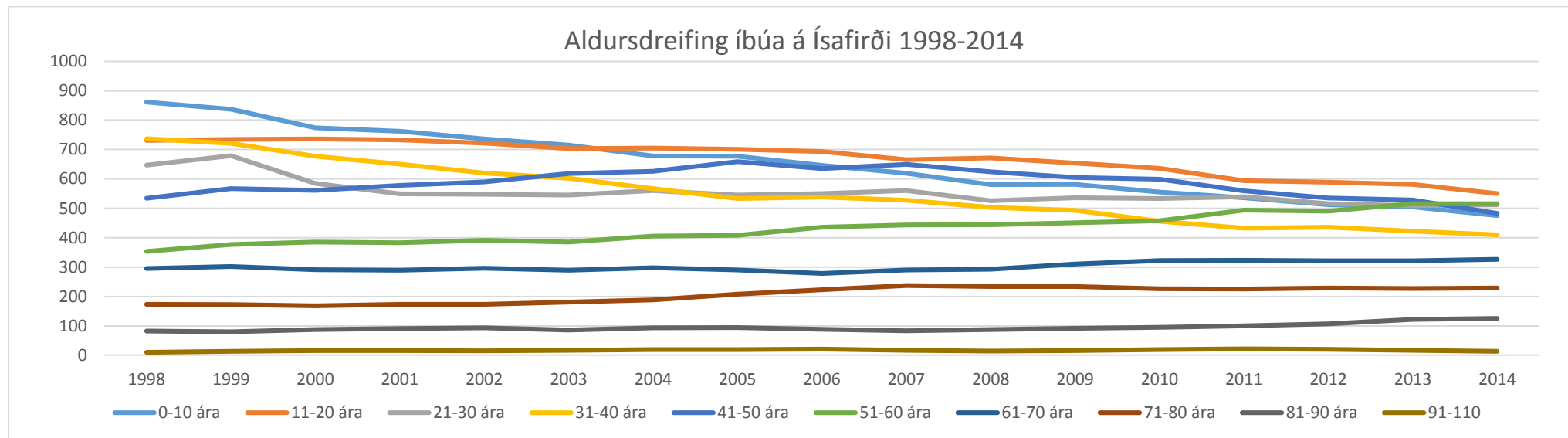

Mynd 16 Aldursdreifing íbúa á Ísafirði 1998-2014

Aldur	1998	1999	2000	2001	2002	2003	2004	2005	2006	2007	2008	2009	2010	2011	2012	2013	2014
0-10	861	837	774	762	736	715	678	677	646	619	580	581	555	536	512	505	475
11-20	731	734	736	733	722	703	705	701	693	665	671	654	636	594	589	581	550
21-30	647	679	585	549	548	545	560	545	550	560	526	536	533	539	516	509	512
31-40	737	721	677	650	620	602	567	533	538	527	503	493	456	432	436	422	410
41-50	534	567	561	578	590	618	626	659	635	649	624	605	599	559	535	528	483
51-60	353	377	385	383	391	385	405	408	436	443	444	451	458	494	490	516	516
61-70	295	302	291	289	296	289	298	290	278	290	293	310	322	323	321	321	326
71-80	173	172	168	173	173	181	188	208	223	237	234	234	226	225	229	227	229
81-90	82	80	87	91	93	86	93	94	88	83	87	92	95	100	107	122	125
91-110	10	13	16	16	15	17	19	19	21	17	14	16	19	22	20	17	13

Tafla 17 Aldursdreifing íbúa á Ísafirði 1998-2014

BROTTFLOTNINGUR/AÐFLUTNINGUR

Búferlaflutningar í Ísafjarðarbæ 1998-2014

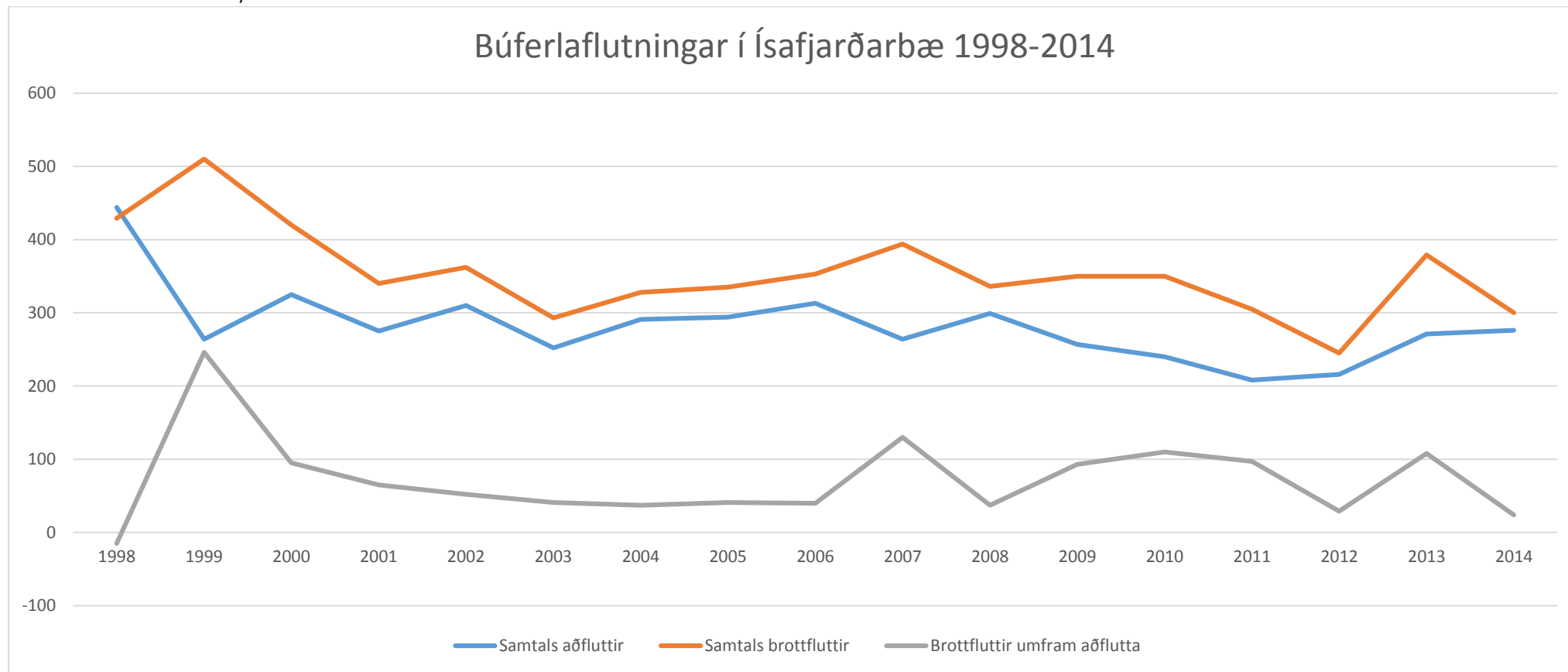

Mynd 17 Búferlaflutningar í Ísafjarðarbæ 1998-2014

	1998	1999	2000	2001	2002	2003	2004	2005	2006	2007	2008	2009	2010	2011	2012	2013	2014
Samtals aðfluttir	444	264	325	275	310	252	291	294	313	264	299	257	240	208	216	271	276
Samtals brottfluttir	429	510	420	340	362	293	328	335	353	394	336	350	350	305	245	379	300
Brottflouttur umfram aðflutta	-15	246	95	65	52	41	37	41	40	130	37	93	110	97	29	108	24

Tafla 18 Búferlaflutningar í Ísafjarðarbæ 1998-2014

ÞJÓÐERNI

Hlutfall erlendra ríkisborgara í Ísafjarðarbæ er á pari við hlutfallið á Vestfjörðum í heild.

	1998	1999	2000	2001	2002	2003	2004	2005	2006	2007	2008	2009	2010	2011	2012	2013	2014
Íbúar samtals	4.423	4.482	4.280	4.224	4.184	4.141	4.139	4.134	4.108	4.090	3.976	3.972	3.899	3.824	3.755	3.748	3.639
Erlendir ríkisb.	246	373	290	258	262	293	284	254	284	322	334	361	337	339	357	369	368
Hlutfall	6%	8%	7%	6%	6%	7%	7%	6%	7%	8%	8%	9%	9%	9%	10%	10%	10%

Tafla 19 Hlutfall erlendra ríkisborgara í Ísafjarðarbæ 1998-2014

FJÖLSKYLDUGERÐ

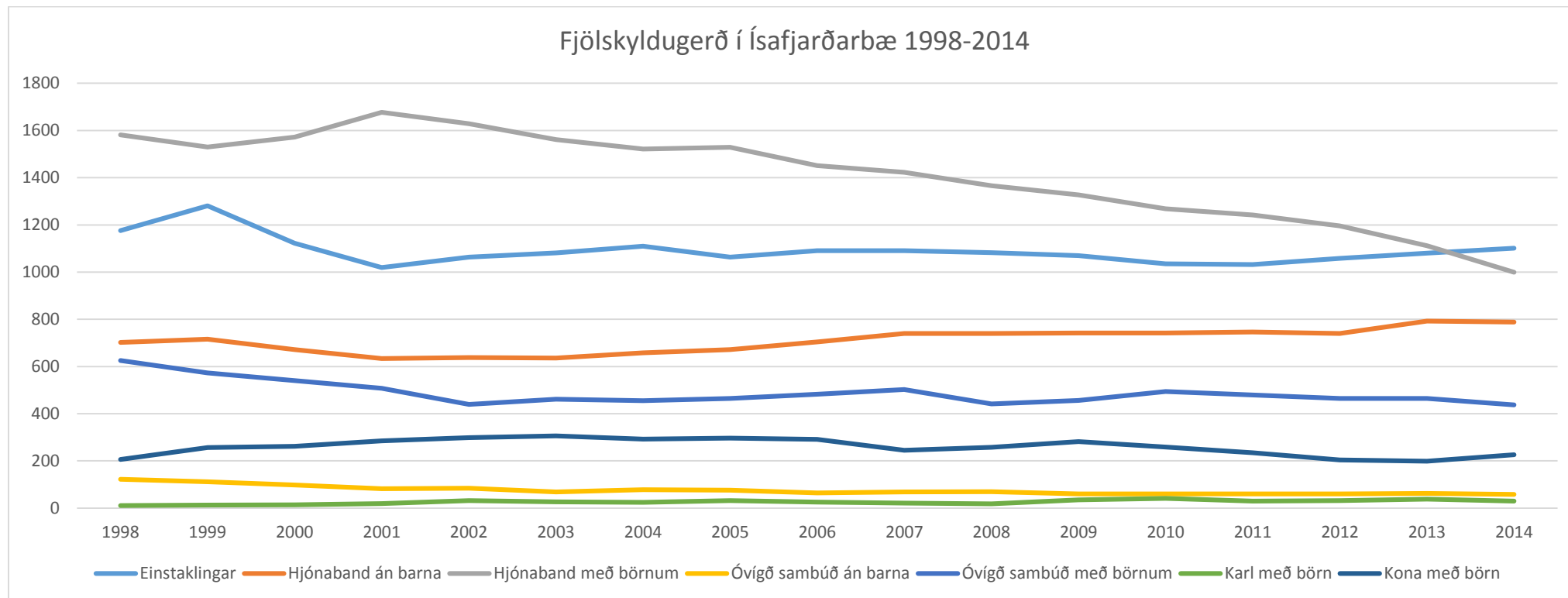

Mynd 18 Fjölskyldugerð í Ísafjarðarbæ 1998-2014

	1998	1999	2000	2001	2002	2003	2004	2005	2006	2007	2008	2009	2010	2011	2012	2013	2014
Einstaklingar	1176	1281	1122	1019	1063	1081	1110	1063	1091	1091	1082	1070	1035	1032	1058	1080	1101
Hjónaband án barna	702	716	672	634	638	636	658	672	704	740	740	742	742	746	740	792	788
Hjónaband með börnum	1581	1530	1572	1677	1629	1562	1522	1529	1451	1423	1366	1327	1268	1242	1196	1112	999
Óvígð sambúð án barna	122	112	98	82	84	68	78	76	64	68	70	60	60	60	60	62	58
Óvígð sambúð með börnum	625	573	540	508	439	461	455	465	482	502	442	456	494	479	465	465	437
Karl með börn	11	13	14	19	32	27	24	32	25	21	18	35	41	30	32	38	30
Kona með börn	206	257	262	285	299	306	292	297	291	245	258	282	259	235	204	199	226

Tafla 20 Fjölskyldugerð í Ísafjarðarbæ 1998-2014

Bolungarvík

FJÖLDI

Bolungarvík hefur vinninginn á norðanverðum Vestfjörðum, þar er einungis 13,1% fækkun á heildaríbúafjölda en þar hefur brostið á flótti kvenna og hlutfallslega mikill munur á fjölda kvenna og karla og er það mikil breyting frá árinu 1998.

	1998		2014		Fækkun	Fækkun %
Alls	1093		950		143	13,1%
Karlar	549	50,23%	495	52,11%	54	9,8%
Konur	544	49,77%	455	47,89%	89	16,4%

Tafla 21 Hlutfallsleg fækkun íbúa í Bolungarvík 1998-2014

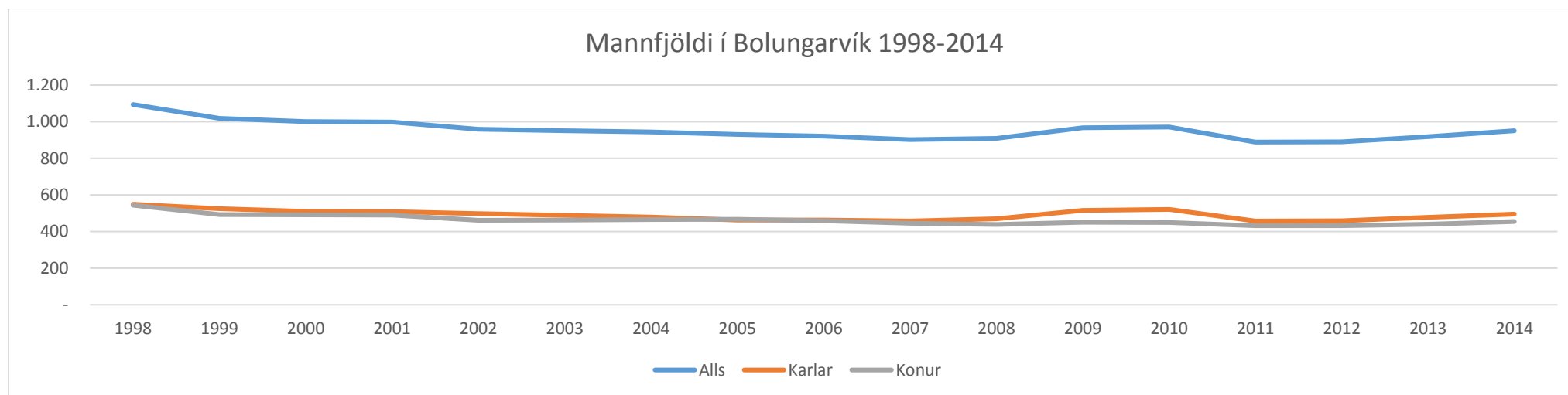

Mynd 19 Mannfjöldi í Bolungarvík 1998-2014

	1998	1999	2000	2001	2002	2003	2004	2005	2006	2007	2008	2009	2010	2011	2012	2013	2014
Alls	1.093	1.018	1.001	997	959	951	944	930	920	902	908	966	970	888	889	918	950
Karlar	549	525	510	508	498	488	479	463	462	457	470	516	521	457	458	478	495
Konur	544	493	491	489	461	463	465	467	458	445	438	450	449	431	431	440	455

Tafla 22 Mannfjöldi í Bolungarvík 1998-2014

ALDURSDREIFING

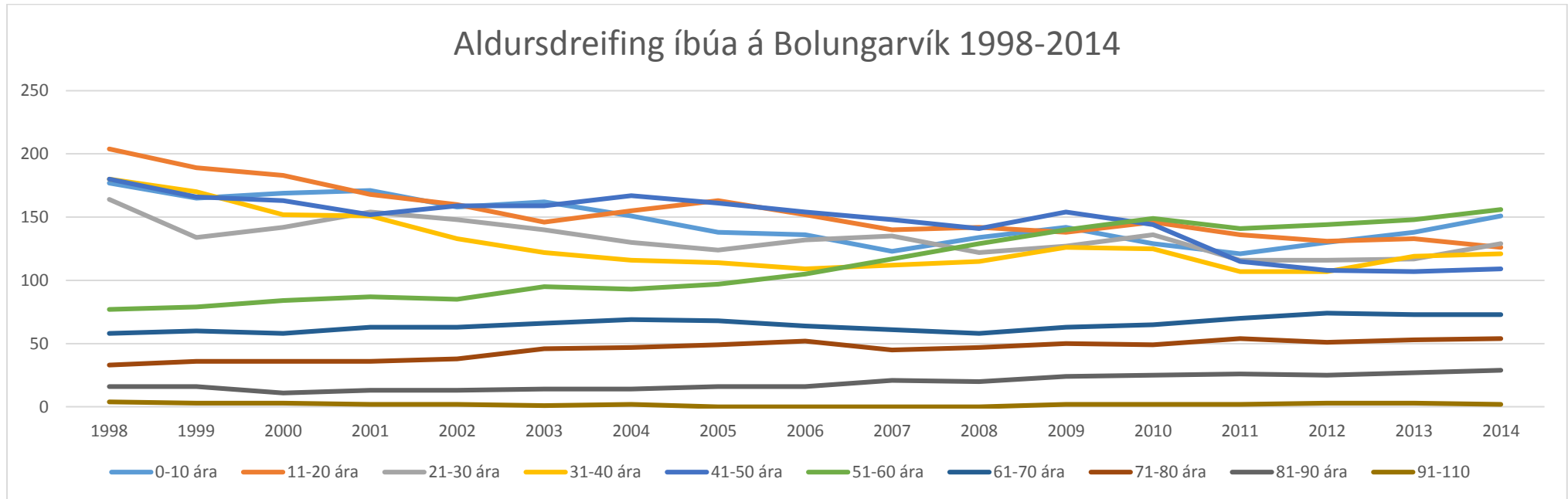

Mynd 20 Aldursdreifing íbúa í Bolungarvík 1998-2014

Aldur	1998	1999	2000	2001	2002	2003	2004	2005	2006	2007	2008	2009	2010	2011	2012	2013	2014
0-10	177	165	169	171	158	162	151	138	136	123	134	142	129	121	130	138	151
11-20	204	189	183	168	160	146	155	163	152	140	142	138	146	136	131	133	126
21-30	164	134	142	154	148	140	130	124	132	135	122	127	136	116	116	117	129
31-40	180	170	152	151	133	122	116	114	109	112	115	126	125	107	107	119	121
41-50	180	166	163	152	159	159	167	161	154	148	141	154	144	115	108	107	109
51-60	77	79	84	87	85	95	93	97	105	117	129	140	149	141	144	148	156
61-70	58	60	58	63	63	66	69	68	64	61	58	63	65	70	74	73	73
71-80	33	36	36	36	38	46	47	49	52	45	47	50	49	54	51	53	54
81-90	16	16	11	13	13	14	14	16	16	21	20	24	25	26	25	27	29
91-110	4	3	3	2	2	1	2	0	0	0	0	2	2	2	3	3	2

Tafla 23 Aldursdreifing íbúa í Bolungarvík 1998-2014

BROTTFLOTNINGUR/AÐFLUTNINGUR

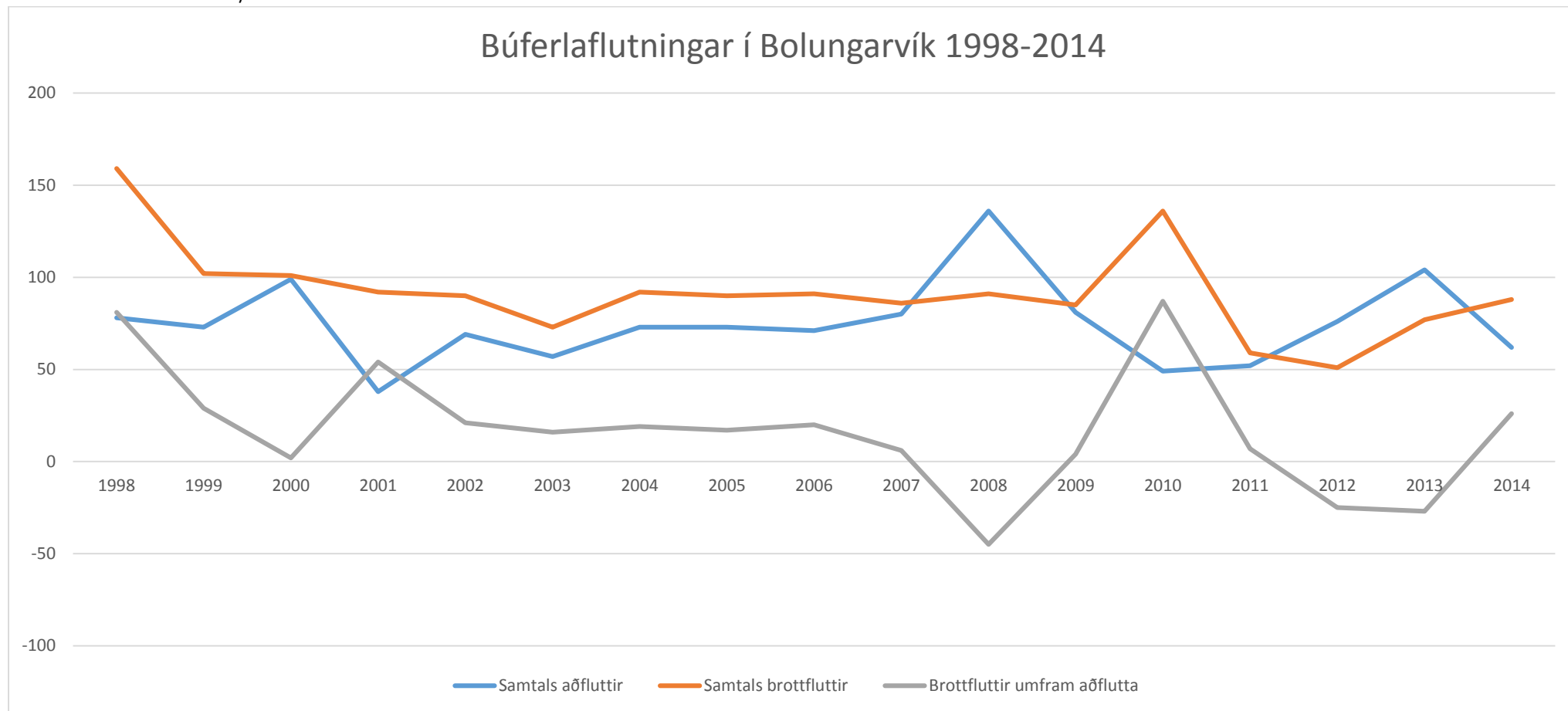

Mynd 21 Búferlaflutningar í Bolungarvík 1998-2014

	1998	1999	2000	2001	2002	2003	2004	2005	2006	2007	2008	2009	2010	2011	2012	2013	2014
Samtals aðfluttir	78	73	99	38	69	57	73	73	71	80	136	81	49	52	76	104	62
Samtals brottfluttir	159	102	101	92	90	73	92	90	91	86	91	85	136	59	51	77	88
Brottflouttur umfram aðflutta	81	29	2	54	21	16	19	17	20	6	-45	4	87	7	-25	-27	26

Tafla 24 Búferlaflutningar í Bolungarvík 1998-2014

ÞJÓÐERNI

Í Bolungarvík er hlutfall erlendra ríkisborgara af heildarfjölda íbúa gríðarhátt.

	1998	1999	2000	2001	2002	2003	2004	2005	2006	2007	2008	2009	2010	2011	2012	2013	2014
Íbúar samtals	1.093	1.018	1.001	997	959	951	944	930	920	902	908	966	970	888	889	918	950
Erlendir ríkisb.	88	70	72	68	51	57	54	63	66	78	107	154	166	102	98	115	144
Hlutfall	8%	7%	7%	7%	5%	6%	6%	7%	7%	9%	12%	16%	17%	11%	11%	13%	15%

Tafla 25 Hlutfall erlendra ríkisborgara í Bolungarvík 1998-2014

FJÖLSKYLDUGERÐ

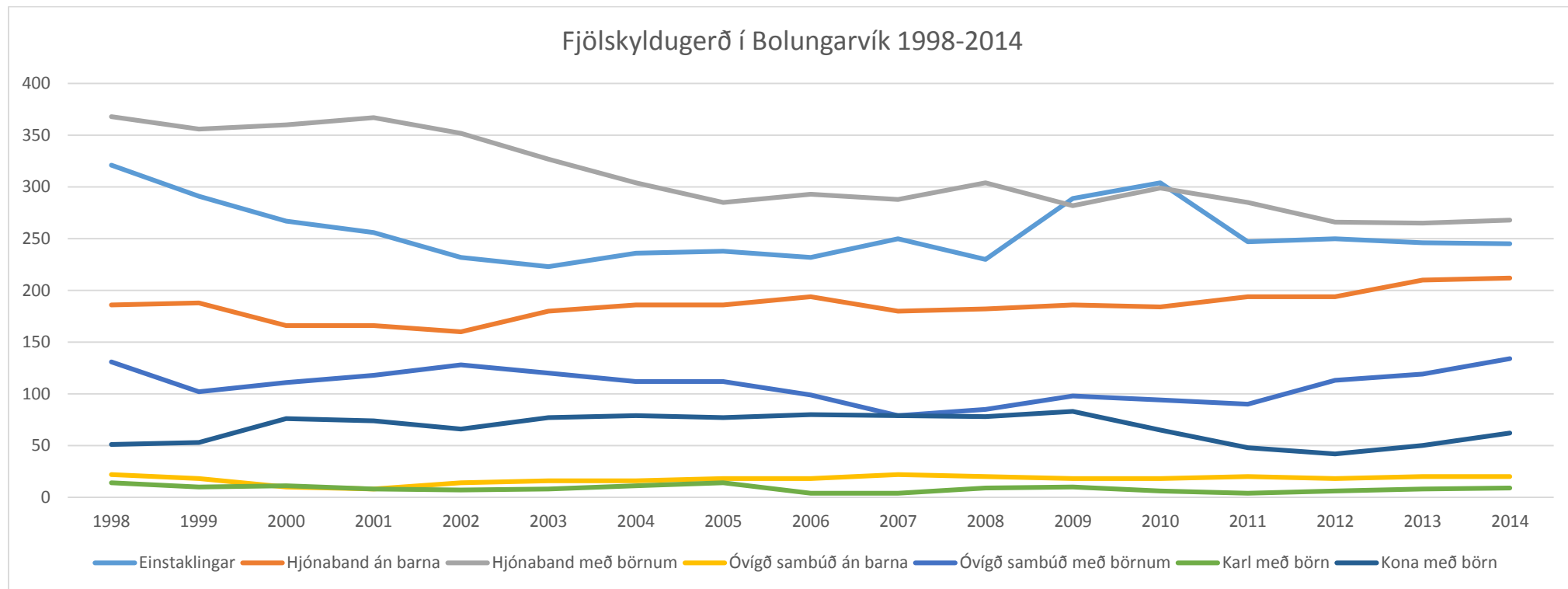

Mynd 22 Fjölskyldugerð í Bolungarvík 1998-2014

	1998	1999	2000	2001	2002	2003	2004	2005	2006	2007	2008	2009	2010	2011	2012	2013	2014
Einstaklingar	321	291	267	256	232	223	236	238	232	250	230	289	304	247	250	246	245
Hjúaband án barna	186	188	166	166	160	180	186	186	194	180	182	186	184	194	194	210	212
Hjúaband með börnum	368	356	360	367	352	327	304	285	293	288	304	282	299	285	266	265	268
Óvígð sambúð án barna	22	18	10	8	14	16	16	18	18	22	20	18	18	20	18	20	20
Óvígð sambúð með börnum	131	102	111	118	128	120	112	112	99	79	85	98	94	90	113	119	134
Karl með börn	14	10	11	8	7	8	11	14	4	4	9	10	6	4	6	8	9
Kona með börn	51	53	76	74	66	77	79	77	80	79	78	83	65	48	42	50	62

Tafla 26 Fjölskyldugerð í Bolungarvík 1998-2014

Súðavíkurreppur

FJÖLDI

Gríðarleg fólksfækkun hefur orðið í Súðavíkurreppi frá árinu 1998 eða 25,5% og eru það karlmenn sem í stórum stíl hafa flutt frá sveitarfélaginu. Það hefur jafnað kynjahlutföllin en munur milli kynja árið 1998 var gríðarlegur.

	1998		2014		Fækkun	Fækkun %
Alls	271		202		69	25,5%
Karlar	152	56,09%	102	50,50%	50	32,9%
Konur	119	43,91%	100	49,50%	19	16,0%

Tafla 27 Hlutfallsleg fækkun íbúa í Súðavíkurreppi 1998-2014

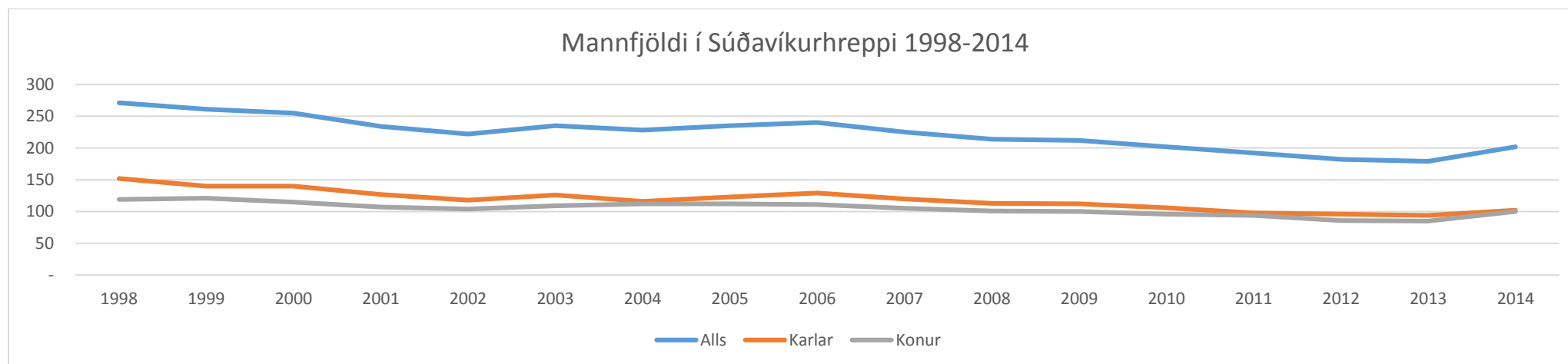

Mynd 23 Mannfjöldi í Súðavíkurreppi 1998-2014

	1998	1999	2000	2001	2002	2003	2004	2005	2006	2007	2008	2009	2010	2011	2012	2013	2014
Alls	271	261	255	234	222	235	228	235	240	225	214	212	202	192	182	179	202
Karlar	152	140	140	127	118	126	116	123	129	120	113	112	106	98	96	94	102
Konur	119	121	115	107	104	109	112	112	111	105	101	100	96	94	86	85	100

Tafla 28 Mannfjöldi í Súðavíkurreppi 1998-2014

ALDURSDREIFING

Aldursdreifing íbúa í Súðavík 1998-2014

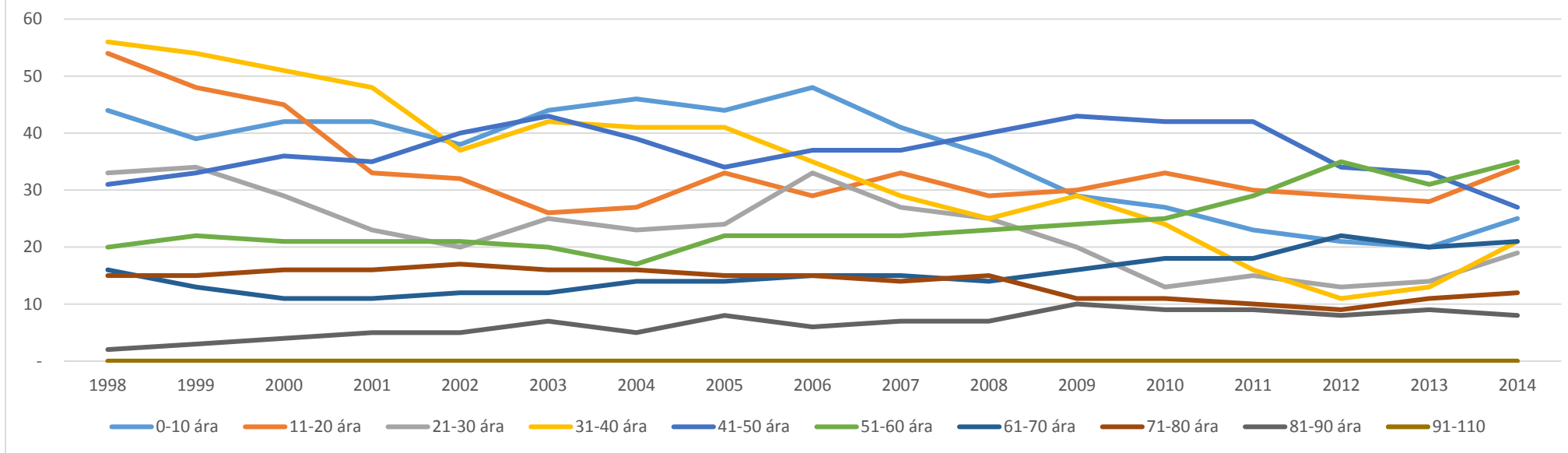

Mynd 24 Aldursdreifing íbúa í Súðavík 1998-2014

Aldur	1998	1999	2000	2001	2002	2003	2004	2005	2006	2007	2008	2009	2010	2011	2012	2013	2014
0-10	44	39	42	42	38	44	46	44	48	41	36	29	27	23	21	20	25
11-20	54	48	45	33	32	26	27	33	29	33	29	30	33	30	29	28	34
21-30	33	34	29	23	20	25	23	24	33	27	25	20	13	15	13	14	19
31-40	56	54	51	48	37	42	41	41	35	29	25	29	24	16	11	13	21
41-50	31	33	36	35	40	43	39	34	37	37	40	43	42	42	34	33	27
51-60	20	22	21	21	21	20	17	22	22	22	23	24	25	29	35	31	35
61-70	16	13	11	11	12	12	14	14	15	15	14	16	18	18	22	20	21
71-80	15	15	16	16	17	16	16	15	15	14	15	11	11	10	9	11	12
81-90	2	3	4	5	5	7	5	8	6	7	7	10	9	9	8	9	8
91-110	-	-	-	-	-	-	-	-	-	-	-	-	-	-	-	-	-

Tafla 29 Aldursdreifing íbúa í Súðavík 1998-2014

BROTTFLOTNINGUR/AÐFLUTNINGUR

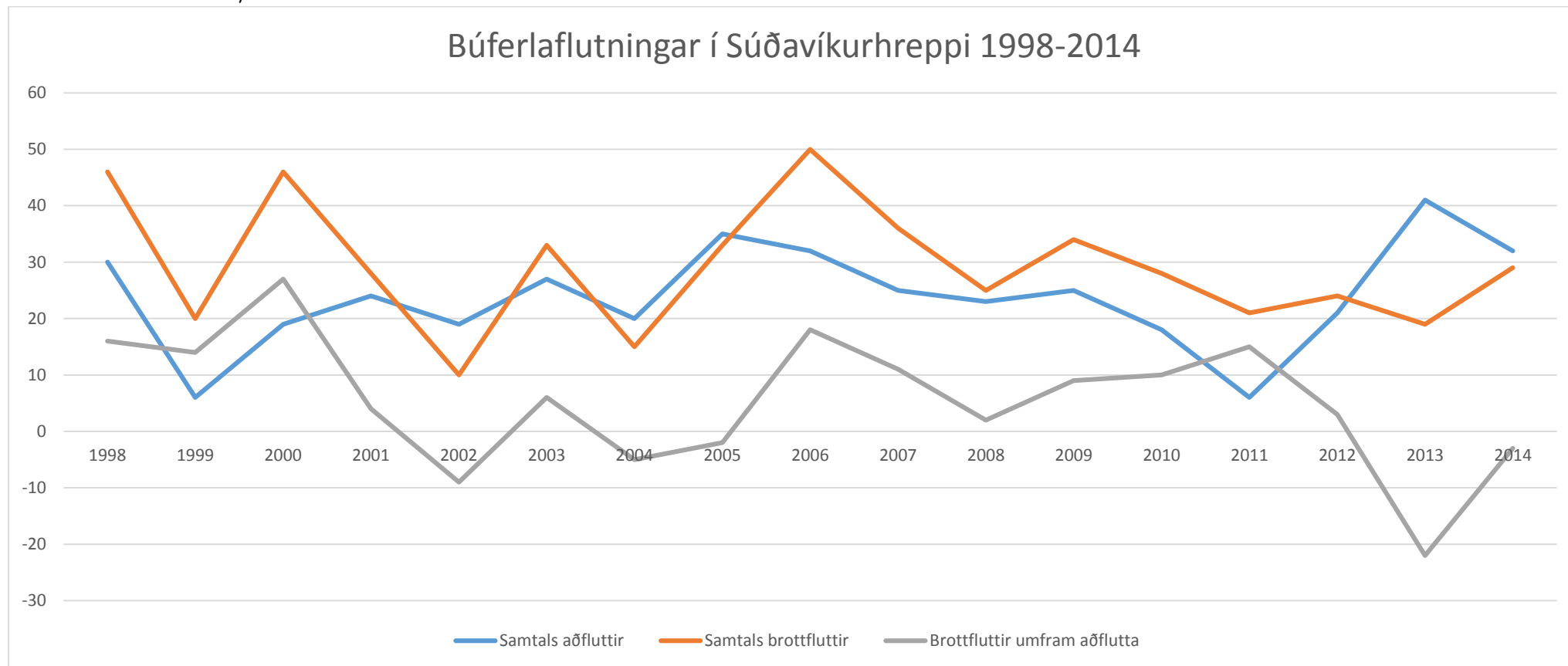

Mynd 25 Búferlaflutningar í Súðavíkurbhreppi 1998-2014

	1998	1999	2000	2001	2002	2003	2004	2005	2006	2007	2008	2009	2010	2011	2012	2013	2014
Samtals aðfluttir	30	6	19	24	19	27	20	35	32	25	23	25	18	6	21	41	32
Samtals brottfluttir	46	20	46	28	10	33	15	33	50	36	25	34	28	21	24	19	29
Brottfluttir umfram aðflutta	16	14	27	4	-9	6	-5	-2	18	11	2	9	10	15	3	-22	-3

Tafla 30 Búferlaflutningar í Súðavíkurbhreppi 1998-2014

ÞJÓÐERNI

Það er mjög hátt hlutfall erlendra ríkisborgara í Súðavíkurbreppi en það sem vekur athygli er að Portúgalar eru óvenju margir eða 12 einstaklingar en Pólverjar fáir eða 2 einstaklingar árið 2014.

	1998	1999	2000	2001	2002	2003	2004	2005	2006	2007	2008	2009	2010	2011	2012	2013	2014
Íbúar samtals	271	261	255	234	222	235	228	235	240	225	214	212	202	192	182	179	202
Erlendir ríkisb.	6	17	20	15	12	15	14	12	7	6	7	13	11	13	16	22	30
Hlutfall	2%	7%	8%	6%	5%	6%	6%	5%	3%	3%	3%	6%	5%	7%	9%	12%	15%

Tafla 31 Hlutfall erlendra ríkisborgara í Súðavíkurbreppi 1998-2014

FJÖLSKYLDUGERÐ

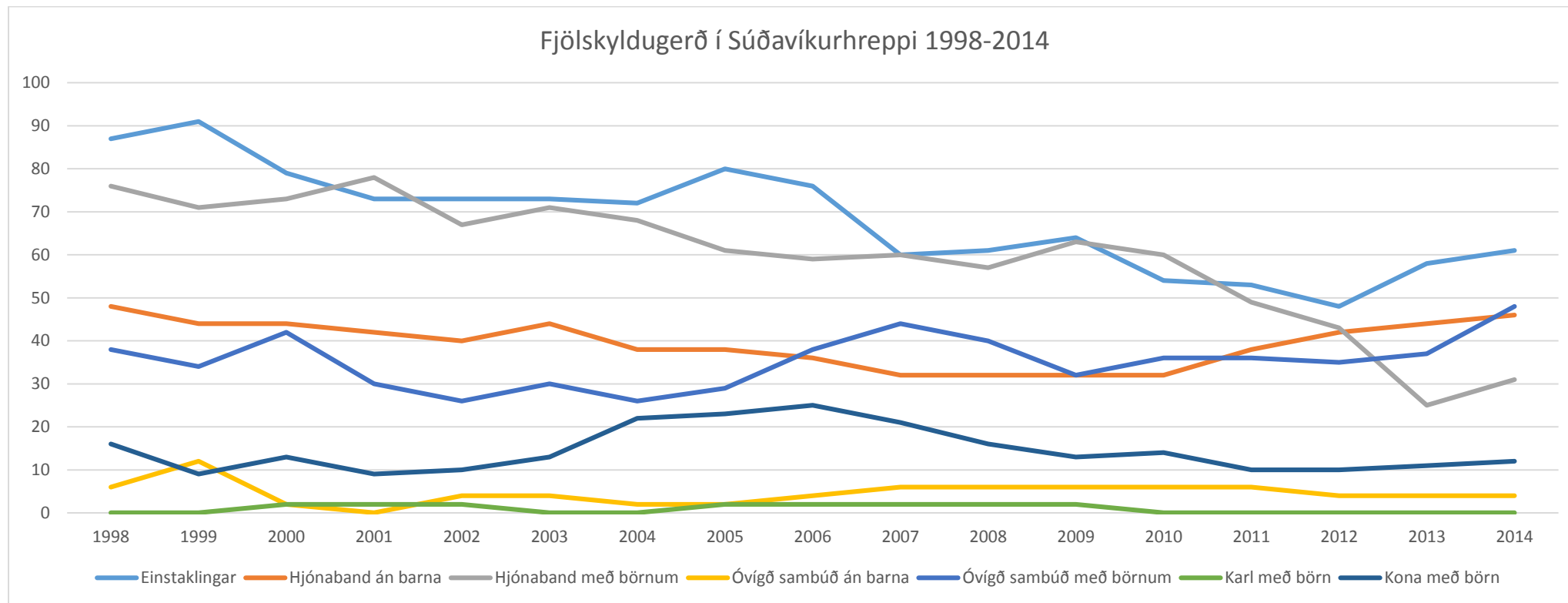

Mynd 26 Fjölskyldugerð í Súðavíkurbænum 1998-2014

	1998	1999	2000	2001	2002	2003	2004	2005	2006	2007	2008	2009	2010	2011	2012	2013	2014
Einstaklingar	87	91	79	73	73	73	72	80	76	60	61	64	54	53	48	58	61
Hjúaband án barna	48	44	44	42	40	44	38	38	36	32	32	32	32	38	42	44	46
Hjúaband með börnum	76	71	73	78	67	71	68	61	59	60	57	63	60	49	43	25	31
Óvígð sambúð án barna	6	12	2	-	4	4	2	2	4	6	6	6	6	6	4	4	4
Óvígð sambúð með börnum	38	34	42	30	26	30	26	29	38	44	40	32	36	36	35	37	48
Karl með börn	-	-	2	2	2	-	-	2	2	2	2	2	-	-	-	-	-
Kona með börn	16	9	13	9	10	13	22	23	25	21	16	13	14	10	10	11	12

Tafla 32 Fjölskyldugerð í Súðavíkurbænum 1998-2014

SUNNANVERÐIR VESTFIRÐIR

Sunnanverðir samtals

FJÖLDI

Talsverð fækkun hefur verið á sunnanverðum Vestfirðum eða rúm 21% og kynjahalli er viðvarandi.

	1998		2014		Fækkun	Fækkun %
Alls	1.581		1.246		335	21,2%
Karlar	828	52,37%	650	52,17%	178	21,5%
Konur	753	47,63%	596	47,83%	157	20,8%

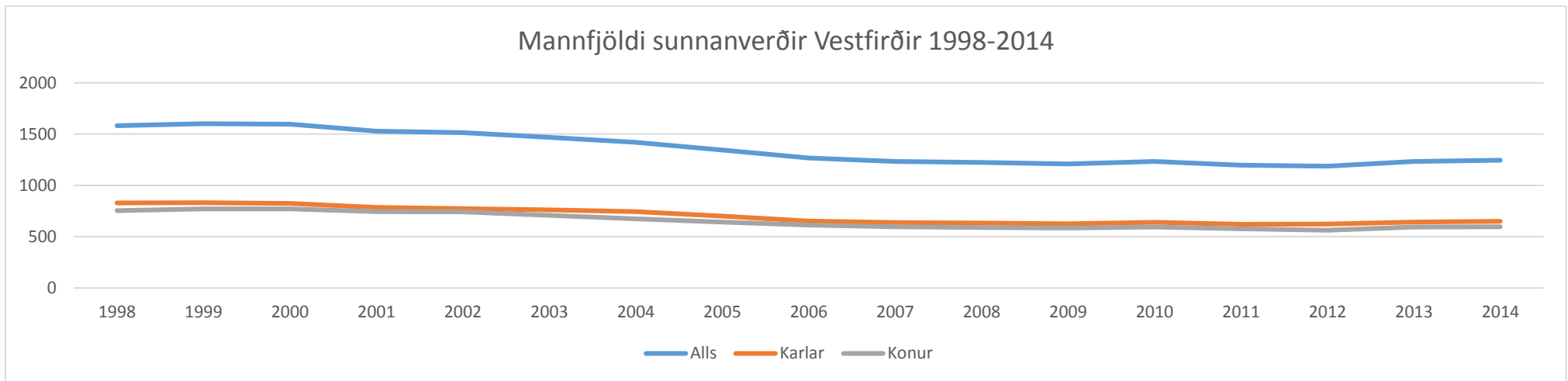

Mynd 27 Mannfjöldi á sunnanverðir Vestfirðir 1998-2014

	1998	1999	2000	2001	2002	2003	2004	2005	2006	2007	2008	2009	2010	2011	2012	2013	2014
Alls	1581	1602	1596	1529	1514	1468	1419	1344	1266	1232	1223	1208	1234	1196	1186	1234	1246
Karlar	828	832	825	785	773	761	745	701	653	637	633	625	640	620	623	641	650
Konur	753	770	771	744	741	707	674	643	613	595	590	583	594	576	563	593	596

Tafla 33 Mannfjöldi á sunnanverðum Vestfirðum 1998-2014

ALDURSDREIFING

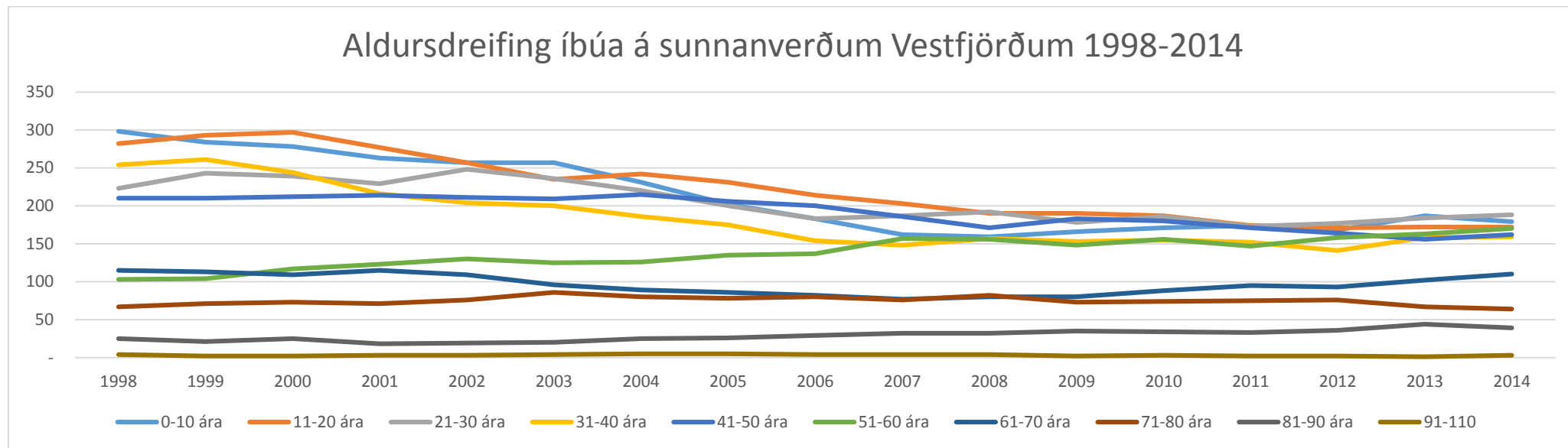

Mynd 28 Aldursdreifing íbúa á sunnanverðum Vestfjörðum 1998-2014

Aldur	1998	1999	2000	2001	2002	2003	2004	2005	2006	2007	2008	2009	2010	2011	2012	2013	2014
0-10	298	284	278	263	257	257	231	202	183	162	159	166	171	174	168	187	179
11-20	282	293	297	277	257	235	242	231	214	203	190	190	187	174	171	172	172
21-30	223	243	239	229	248	236	220	200	183	187	192	178	186	173	177	184	188
31-40	254	261	244	216	204	200	186	175	154	148	157	153	155	152	141	158	159
41-50	210	210	212	214	211	209	215	206	200	186	171	183	180	171	164	156	162
51-60	103	104	117	123	130	125	126	135	137	157	156	148	156	147	158	163	170
61-70	115	113	109	115	109	96	89	86	82	77	80	80	88	95	93	102	110
71-80	67	71	73	71	76	86	80	78	80	76	82	73	74	75	76	67	64
81-90	25	21	25	18	19	20	25	26	29	32	32	35	34	33	36	44	39
91-110	4	2	2	3	3	4	5	5	4	4	4	2	3	2	2	1	3

Tafla 34 Aldursdreifing íbúa á sunnanverðum Vestfjörðum

BROTTFLOTNINGUR/AÐFLUTNINGUR

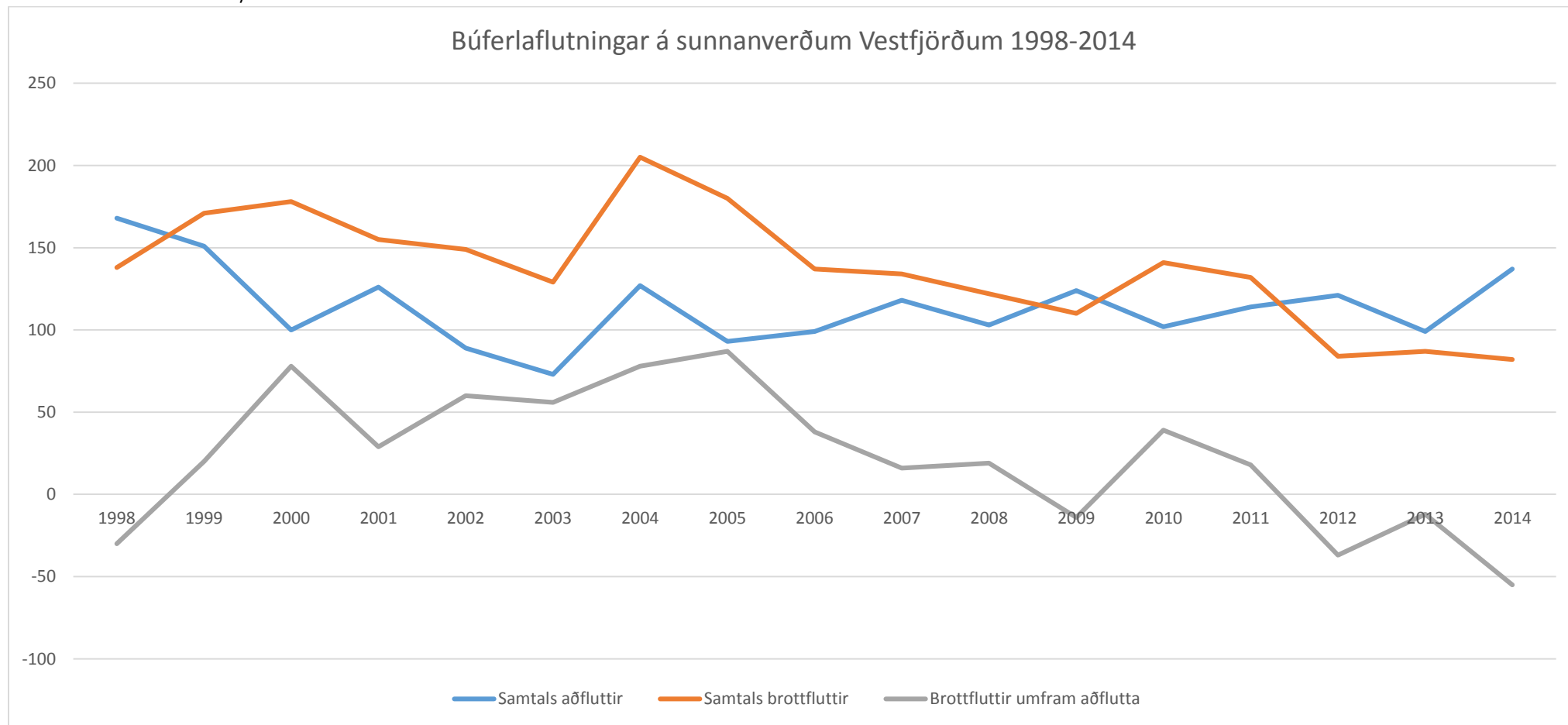

Mynd 29 Búferlaflutningar á sunnanverðum Vestfjörðum 1998-2014

	1998	1999	2000	2001	2002	2003	2004	2005	2006	2007	2008	2009	2010	2011	2012	2013	2014
Samtals aðfluttir	168	151	100	126	89	73	127	93	99	118	103	124	102	114	121	99	137
Samtals brottfluttir	138	171	178	155	149	129	205	180	137	134	122	110	141	132	84	87	82
Brottflouttur umfram aðflutta	-30	20	78	29	60	56	78	87	38	16	19	-14	39	18	-37	-12	-55

Tafla 35 Búferlaflutningar á sunnanverðum Vestfjörðum 1998-2014

FJÖLSKYLDUGERÐ

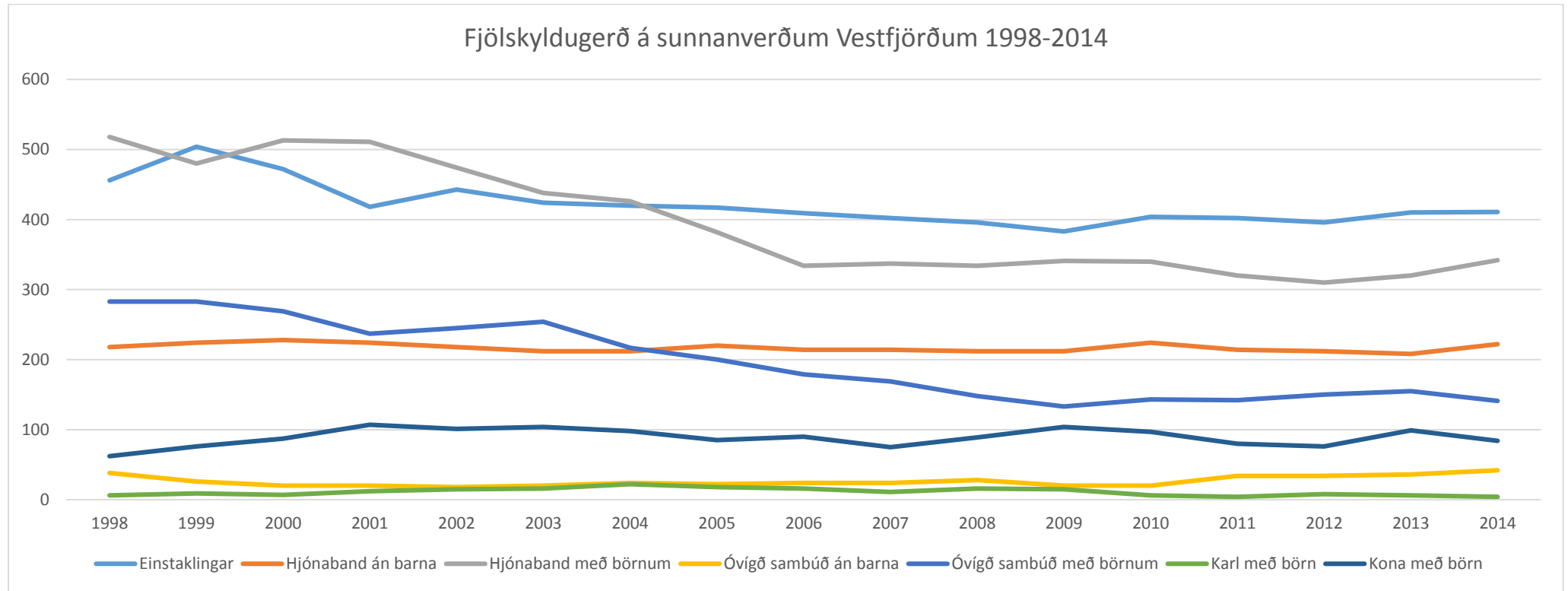

Mynd 30 Fjölskyldugerð á sunnanverðum Vestfjörðum 1998-2014

	1998	1999	2000	2001	2002	2003	2004	2005	2006	2007	2008	2009	2010	2011	2012	2013	2014
Einstaklingar	456	504	472	418	443	424	420	417	409	402	396	383	404	402	396	410	411
Hjónaband án barna	218	224	228	224	218	212	212	220	214	214	212	212	224	214	212	208	222
Hjónaband með börnum	518	480	513	511	474	438	426	382	334	337	334	341	340	320	310	320	342
Óvígð sambúð án barna	38	26	20	20	18	20	24	22	24	24	28	20	20	34	34	36	42
Óvígð sambúð með börnum	283	283	269	237	245	254	217	200	179	169	148	133	143	142	150	155	141
Karl með börn	6	9	7	12	15	16	22	18	16	11	16	15	6	4	8	6	4
Kona með börn	62	76	87	107	101	104	98	85	90	75	89	104	97	80	76	99	84

Tafla 36 Fjölskyldugerð á sunnanverðum Vestfjörðum 1998-2014

Vesturbyggð

FJÖLDI

Rúm 24% fækkun í Vesturbyggð og mikill flótti kvenna, kynjabilið hefur aukist mikið.

	1998		2014		Fækkun	Fækkun %
Alls	1.254		949		305	24,3%
Karlar	640	51,04%	499	52,58%	141	22,0%
Konur	614	48,96%	450	47,42%	164	26,7%

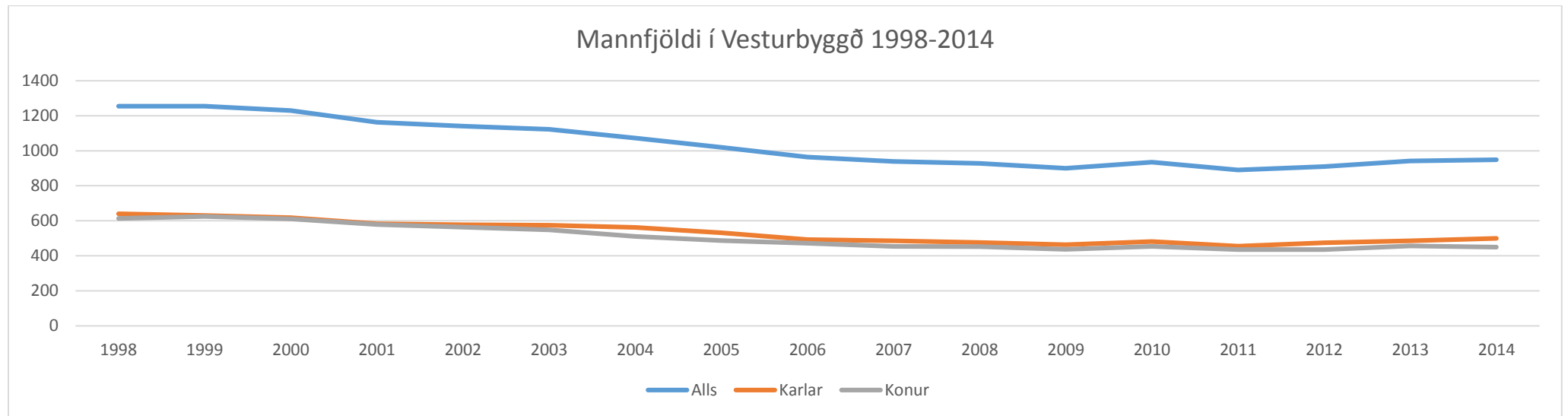

Mynd 31 Mannfjöldi í Vesturbyggð 1998-2014

	1998	1999	2000	2001	2002	2003	2004	2005	2006	2007	2008	2009	2010	2011	2012	2013	2014
Alls	1254	1254	1229	1162	1141	1122	1073	1019	964	939	928	900	935	890	910	941	949
Karlar	640	630	618	583	577	574	562	532	492	485	476	463	481	455	475	485	499
Konur	614	624	611	579	564	548	511	487	472	454	452	437	454	435	435	456	450

Tafla 37 Mannfjöldi í Vesturbyggð 1998-2014

ALDURSDREIFING

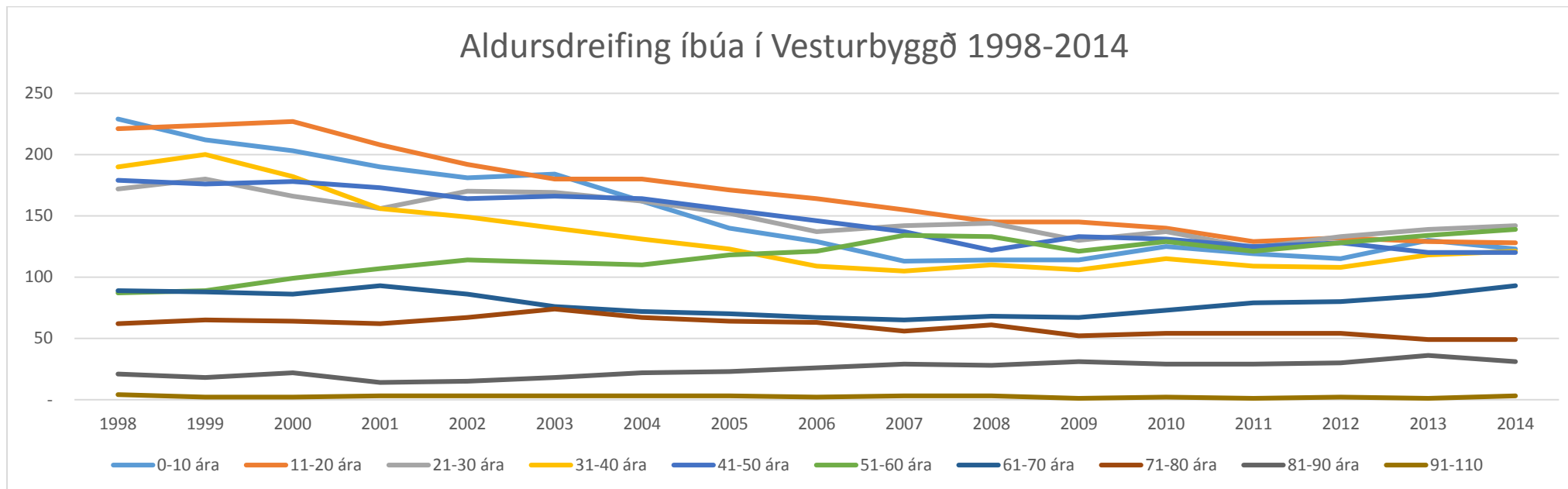

Mynd 32 Aldursdreifing íbúa í Vesturbyggð 1998-2014

Aldur	1998	1999	2000	2001	2002	2003	2004	2005	2006	2007	2008	2009	2010	2011	2012	2013	2014	
0-10	229	212	203	190	181	184	162	140	129	113	114	114	125	119	115	130	123	
11-20	221	224	227	208	192	180	180	171	164	155	145	145	140	129	132	129	128	
21-30	172	180	166	156	170	169	162	152	137	142	144	130	137	124	133	139	142	
31-40	190	200	182	156	149	140	131	123	109	105	110	106	115	109	108	118	121	
41-50	179	176	178	173	164	166	164	155	146	137	122	133	131	125	128	120	120	
51-60	87	89	99	107	114	112	110	118	121	134	133	121	129	121	128	134	139	
61-70	89	88	86	93	86	76	72	70	67	65	68	67	73	79	80	85	93	
71-80	62	65	64	62	67	74	67	64	63	56	61	52	54	54	54	49	49	
81-90	21	18	22	14	15	18	22	23	26	29	28	31	29	29	30	36	31	
91-110	4	2	2	3	3	3	3	3	3	2	3	3	1	2	1	2	1	3

Tafla 38 Aldursdreifing íbúa í Vesturbyggð 1998-2014

BROTTFLOTNINGUR/AÐFLUTNINGUR

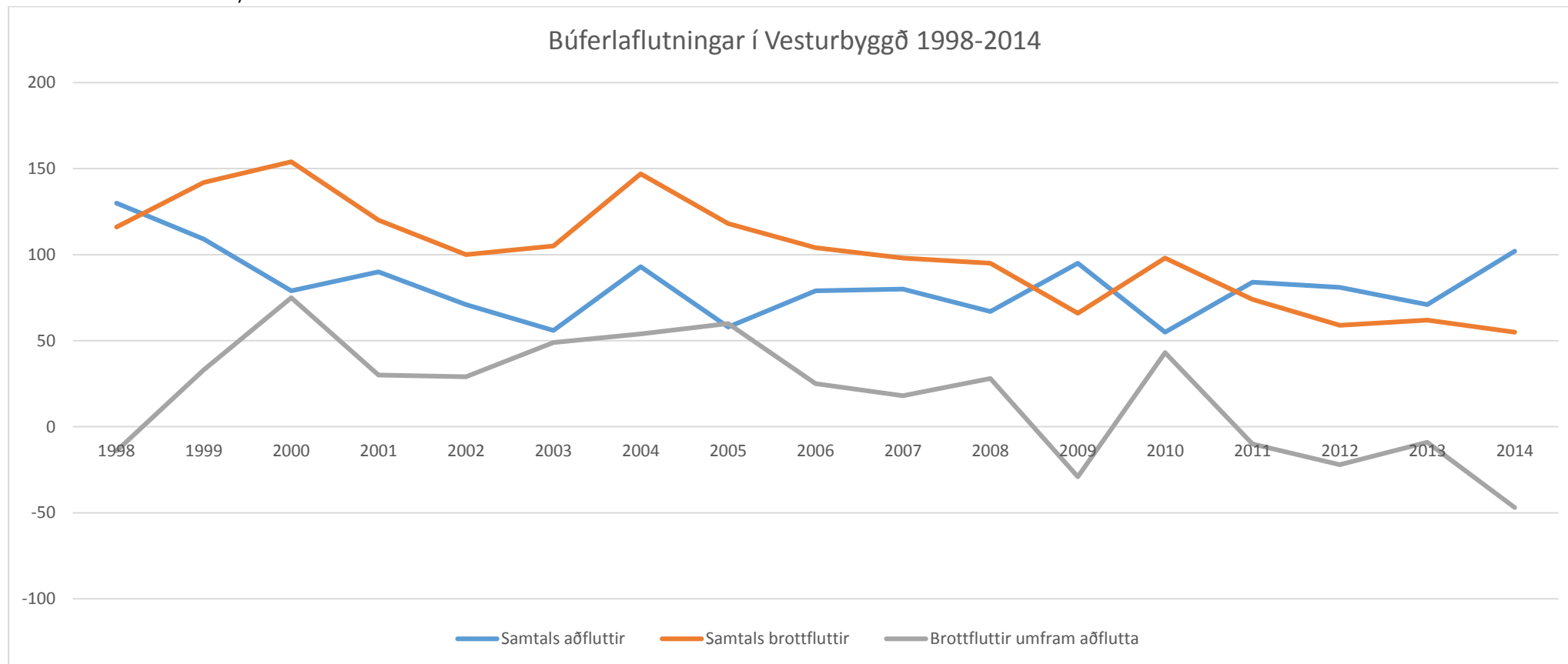

Mynd 33 Búferlaflutningar í Vesturbyggð 1998-2014

	1998	1999	2000	2001	2002	2003	2004	2005	2006	2007	2008	2009	2010	2011	2012	2013	2014
Samtals aðfluttir	130	109	79	90	71	56	93	58	79	80	67	95	55	84	81	71	102
Samtals brottfluttir	116	142	154	120	100	105	147	118	104	98	95	66	98	74	59	62	55
Brottfluttir umfram aðflutta	-14	33	75	30	29	49	54	60	25	18	28	-29	43	-10	-22	-9	-47

Tafla 39 Búferlaflutningar í Vesturbyggð 1998-2014

ÞJÓÐERNI

Hlutfall erlendra ríkisborgara í Vesturbyggð er hærra en að meðaltali á kjálkanum öllum.

	1998	1999	2000	2001	2002	2003	2004	2005	2006	2007	2008	2009	2010	2011	2012	2013	2014
Íbúar samtals	1.254	1.254	1.229	1.162	1.141	1.122	1.073	1.019	964	939	928	900	935	890	910	941	949
Erlendir ríkisb.	70	106	97	76	76	73	70	74	68	75	90	100	115	92	99	110	110
Hlutfall	6%	8%	8%	7%	7%	7%	7%	7%	7%	8%	10%	11%	12%	10%	11%	12%	12%

Tafla 40 Hlutfall erlendra ríkisborgara í Vesturbyggð 1998-2014

FJÖLSKYLDUGERÐ

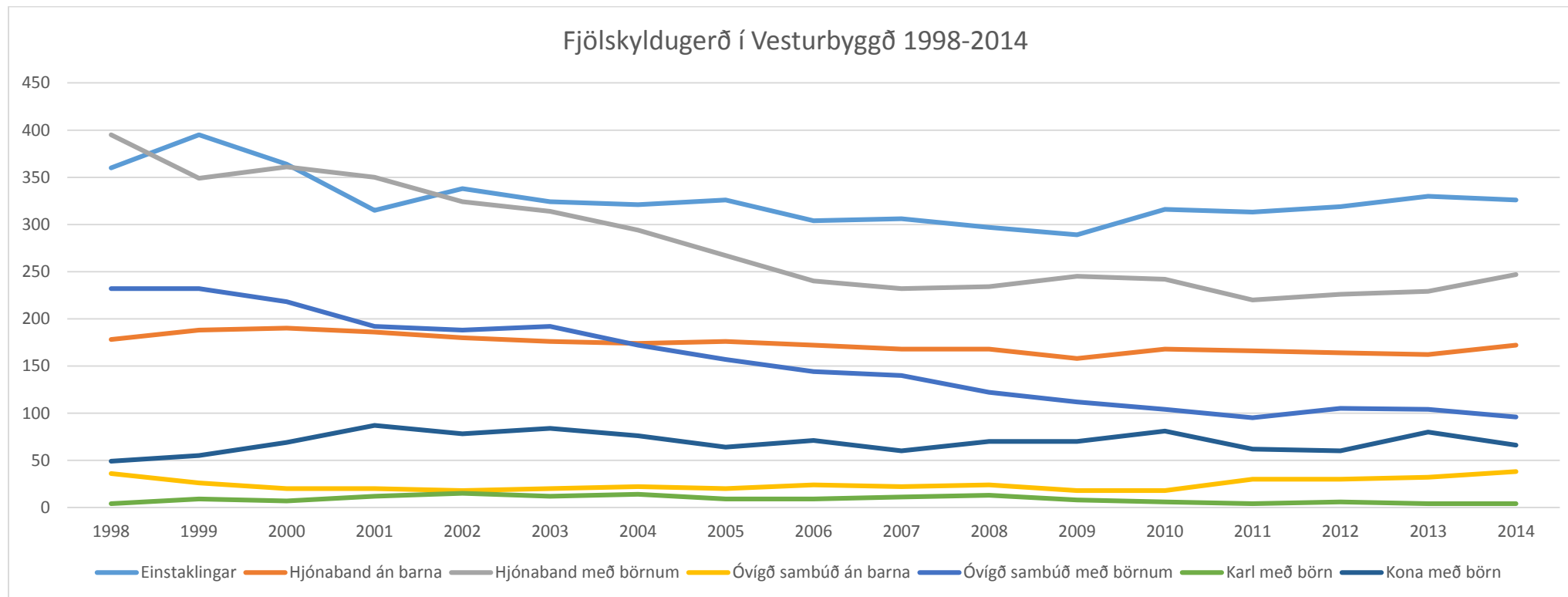

Mynd 34 Fjölskyldugerð í Vesturbyggð 1998-2014

	1998	1999	2000	2001	2002	2003	2004	2005	2006	2007	2008	2009	2010	2011	2012	2013	2014
Einstaklingar	360	395	364	315	338	324	321	326	304	306	297	289	316	313	319	330	326
Hjónaband án barna	178	188	190	186	180	176	174	176	172	168	168	158	168	166	164	162	172
Hjónaband með börnum	395	349	361	350	324	314	294	267	240	232	234	245	242	220	226	229	247
Óvígð sambúð án barna	36	26	20	20	18	20	22	20	24	22	24	18	18	30	30	32	38
Óvígð sambúð með börnum	232	232	218	192	188	192	172	157	144	140	122	112	104	95	105	104	96
Karl með börn	4	9	7	12	15	12	14	9	9	11	13	8	6	4	6	4	4
Kona með börn	49	55	69	87	78	84	76	64	71	60	70	70	81	62	60	80	66

Tafla 41 Fjölskyldugerð í Vesturbyggð 1998-2014

Tálknafjörður

FJÖLDI

Tálknafjörður sker sig mjög úr í mannfjöldaþróun, þar hefur einungis verði rúm 9% fækkun á þessu tímabili og konum hefur fjölgað. Fjölgun kvenna og hlutfallslega mikill flótti karla hefur orðið til þess að kynjabilið hefur jafnast en það var gríðarmikið árið 1998.

	1998		2014		Fækkun	Fækkun %
Alls	327		297		30	9,2%
Karlar	188	57,49%	151	50,84%	37	19,7%
Konur	139	42,51%	146	49,16%	-7	-5,0%

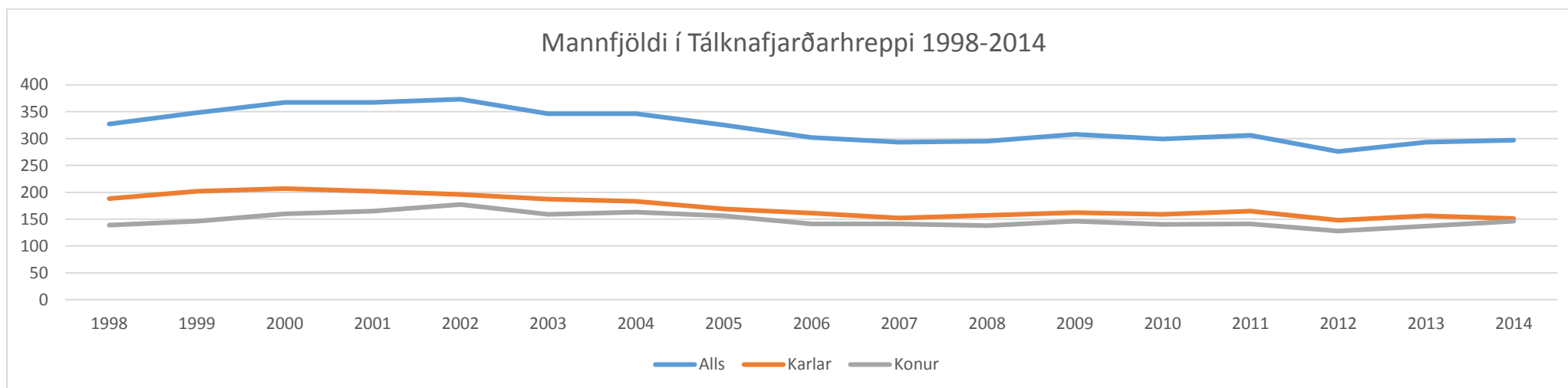

Mynd 35 Mannfjöldi í Tálknafjarðarhreppi 1998-2014

	1998	1999	2000	2001	2002	2003	2004	2005	2006	2007	2008	2009	2010	2011	2012	2013	2014
Alls	327	348	367	367	373	346	346	325	302	293	295	308	299	306	276	293	297
Karlar	188	202	207	202	196	187	183	169	161	152	157	162	159	165	148	156	151
Konur	139	146	160	165	177	159	163	156	141	141	138	146	140	141	128	137	146

Tafla 42 Mannfjöldi í Tálknafjarðarhreppi 1998-2014

ALDURSDREIFING

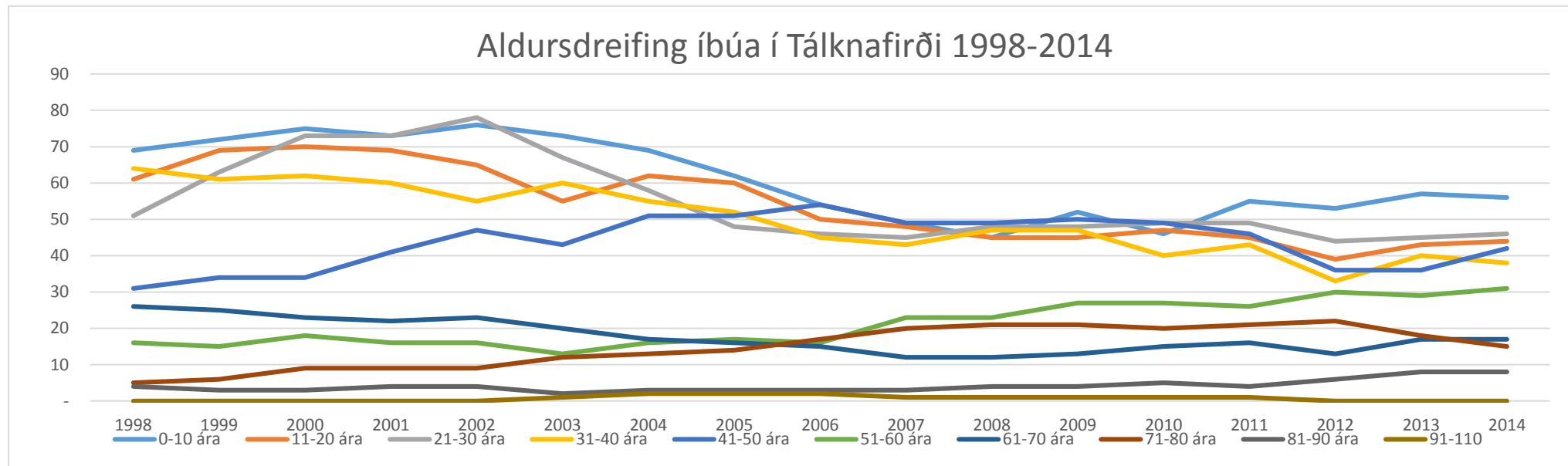

Mynd 36 Aldursdreifing íbúa í Tálknafirði 1998-2014

Aldur	1998	1999	2000	2001	2002	2003	2004	2005	2006	2007	2008	2009	2010	2011	2012	2013	2014
0-10	69	72	75	73	76	73	69	62	54	49	45	52	46	55	53	57	56
11-20	61	69	70	69	65	55	62	60	50	48	45	45	47	45	39	43	44
21-30	51	63	73	73	78	67	58	48	46	45	48	48	49	49	44	45	46
31-40	64	61	62	60	55	60	55	52	45	43	47	47	40	43	33	40	38
41-50	31	34	34	41	47	43	51	51	54	49	49	50	49	46	36	36	42
51-60	16	15	18	16	16	13	16	17	16	23	23	27	27	26	30	29	31
61-70	26	25	23	22	23	20	17	16	15	12	12	13	15	16	13	17	17
71-80	5	6	9	9	9	12	13	14	17	20	21	21	20	21	22	18	15
81-90	4	3	3	4	4	2	3	3	3	3	4	4	5	4	6	8	8
91-110	-	-	-	-	-	1	2	2	2	1	1	1	1	1	-	-	-

Tafla 43 Aldursdreifing íbúa í Tálknafirði 1998-2014

BROTTFLOTNINGUR/AÐFLUTNINGUR

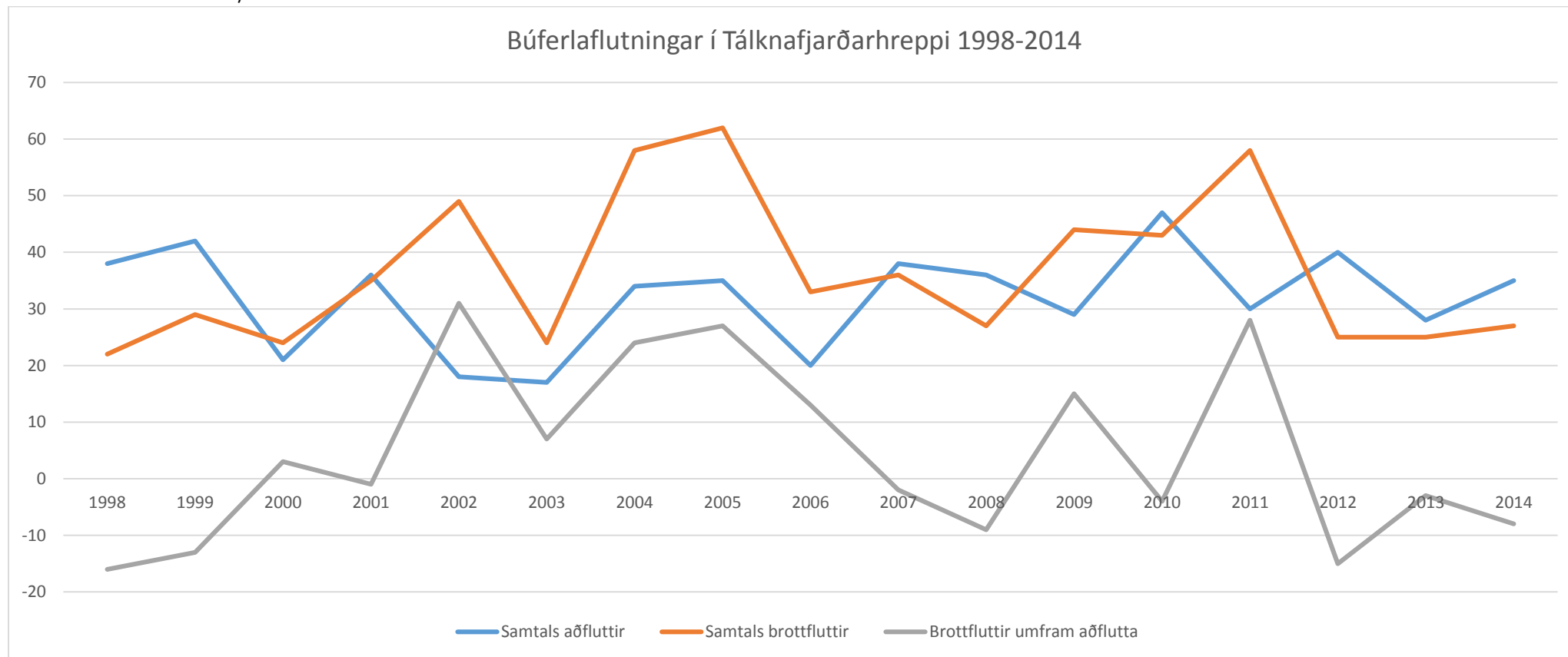

Mynd 37 Búferlaflutningar í Tálknafjarðarhreppi 1998-2014

	1998	1999	2000	2001	2002	2003	2004	2005	2006	2007	2008	2009	2010	2011	2012	2013	2014
Samtals aðfluttir	38	42	21	36	18	17	34	35	20	38	36	29	47	30	40	28	35
Samtals brottfluttir	22	29	24	35	49	24	58	62	33	36	27	44	43	58	25	25	27
Brottflouttur umfram aðflutta	-16	-13	3	-1	31	7	24	27	13	-2	-9	15	-4	28	-15	-3	-8

Tafla 44 Búferlaflutningar í Tálknafjarðarhreppi 1998-2014

ÞJÓÐERNI

Hlutfall erlendra ríkisborgara í Tálknafirði er yfir meðallagi á kjálkanum og athygli vekur hve hátt þetta hlutfall fór á árunum 2008-2011.

	1998	1999	2000	2001	2002	2003	2004	2005	2006	2007	2008	2009	2010	2011	2012	2013	2014
Íbúar samtals	327	348	367	367	373	346	346	325	302	293	295	308	299	306	276	293	297
Erlendir ríkisb.	40	54	65	69	67	58	60	40	37	35	48	58	64	60	46	48	46
Hlutfall	12%	16%	18%	19%	18%	17%	17%	12%	12%	12%	16%	19%	21%	20%	17%	16%	15%

Tafla 45 Hlutfall erlendra ríkisborgara í Tálknafirði 1998-2014

FJÖLSKYLDUGERÐ

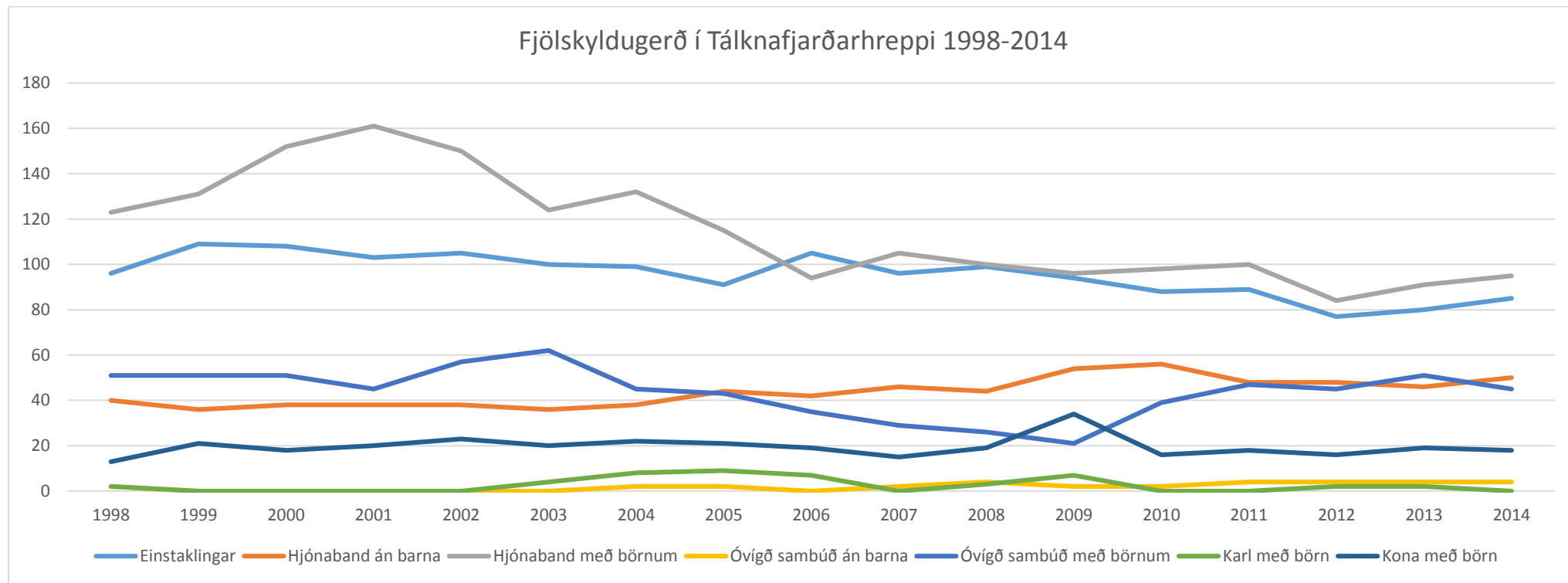

Mynd 38 Fjölskyldugerð í Tálknafjarðarhreppi 1998-2014

	1998	1999	2000	2001	2002	2003	2004	2005	2006	2007	2008	2009	2010	2011	2012	2013	2014
Einstaklingar	96	109	108	103	105	100	99	91	105	96	99	94	88	89	77	80	85
Hjónaband án barna	40	36	38	38	38	36	38	44	42	46	44	54	56	48	48	46	50
Hjónaband með börnum	123	131	152	161	150	124	132	115	94	105	100	96	98	100	84	91	95
Óvígð sambúð án barna	2	-	-	-	-	-	2	2	-	2	4	2	2	4	4	4	4
Óvígð sambúð með börnum	51	51	51	45	57	62	45	43	35	29	26	21	39	47	45	51	45
Karl með börn	2	-	-	-	-	4	8	9	7	-	3	7	-	-	2	2	-
Kona með börn	13	21	18	20	23	20	22	21	19	15	19	34	16	18	16	19	18

Tafla 46 Fjölskyldugerð í Tálknafjarðarhreppi 1998-2014

STRANDIR OG REYKHÓLAR

Strandir og Reykhólar samtals

FJÖLDI

Íbúum hefur fækkað um 21,3% en dregið hefur saman með kynjunum.

	1998		2014		Fækkun	Fækkun %
Alls	1.188		935		253	21,3%
Karlar	636	53,54%	488	52,19%	148	23,3%
Konur	552	46,46%	447	47,81%	105	19,0%

Tafla 47 Hlutfallslega fækkun íbúa á Ströndum og Reykhólum 1998-2014

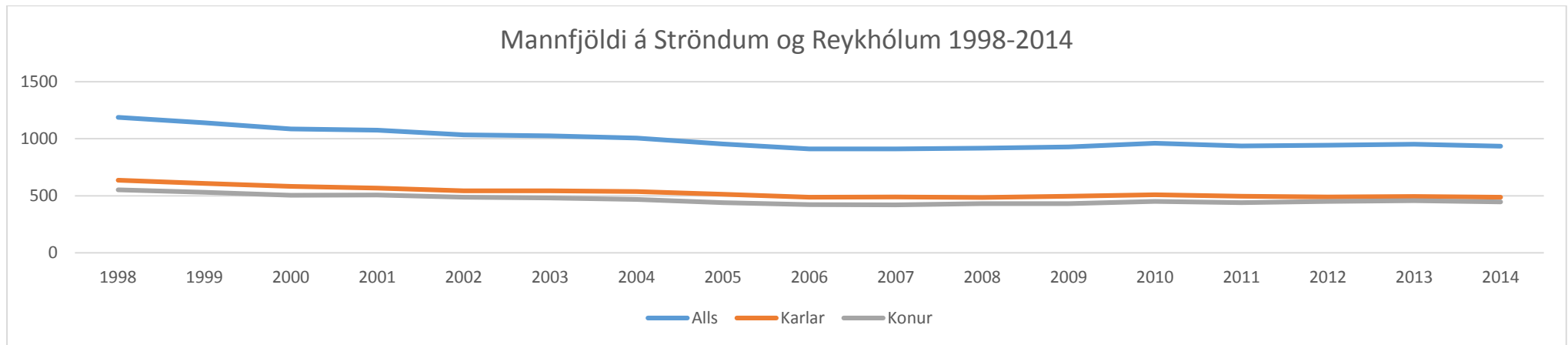

Mynd 39 Mannfjöldi á Ströndum og Reykhólum 1998-2014

	1998	1999	2000	2001	2002	2003	2004	2005	2006	2007	2008	2009	2010	2011	2012	2013	2014
Alls	1188	1140	1087	1075	1034	1026	1006	954	912	912	917	929	961	937	943	952	935
Karlar	636	608	582	567	545	544	537	513	488	490	486	497	510	496	491	494	488
Konur	552	532	505	508	489	482	469	441	424	422	431	432	451	441	452	458	447

Tafla 48 Mannfjöldi á Ströndum og Reykhólum 1998-2014

ALDURSDREIFING

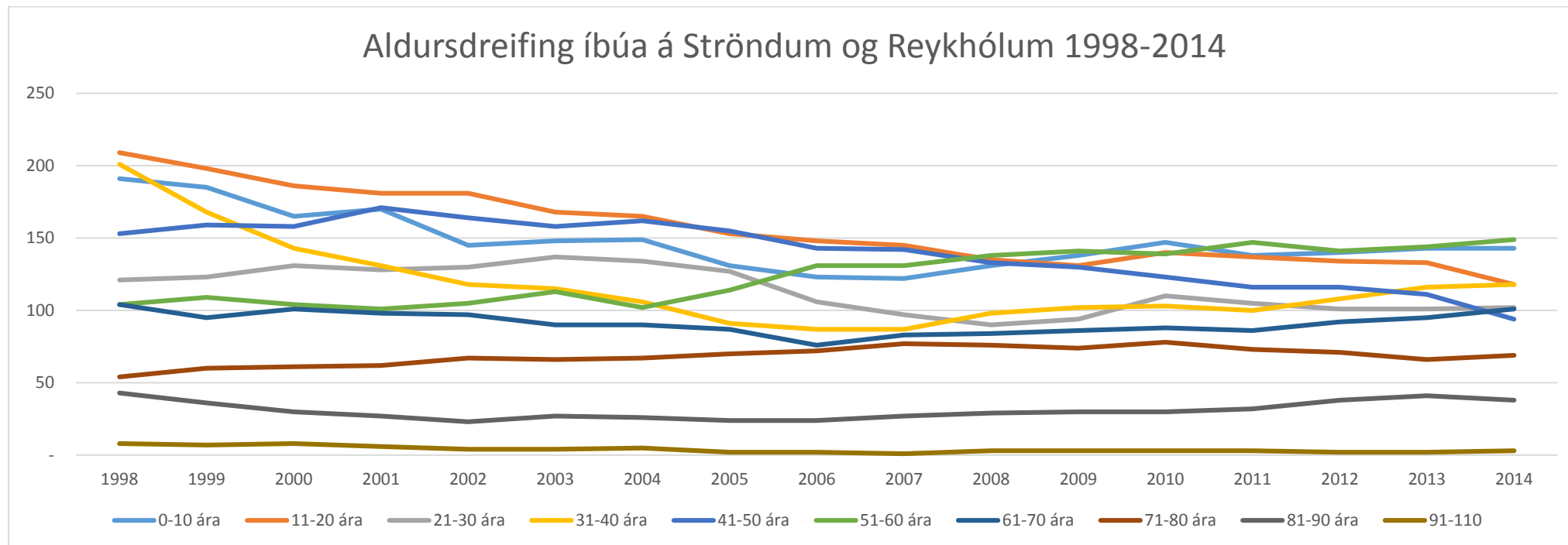

Mynd 40 Aldursdreifing íbúa á Ströndum og Reykhólum 1998-2014

Aldur	1998	1999	2000	2001	2002	2003	2004	2005	2006	2007	2008	2009	2010	2011	2012	2013	2014
0-10	191	185	165	170	145	148	149	131	123	122	131	138	147	138	140	143	143
11-20	209	198	186	181	181	168	165	153	148	145	135	131	140	137	134	133	118
21-30	121	123	131	128	130	137	134	127	106	97	90	94	110	105	101	101	102
31-40	201	168	143	131	118	115	106	91	87	87	98	102	103	100	108	116	118
41-50	153	159	158	171	164	158	162	155	143	142	133	130	123	116	116	111	94
51-60	104	109	104	101	105	113	102	114	131	131	138	141	139	147	141	144	149
61-70	104	95	101	98	97	90	90	87	76	83	84	86	88	86	92	95	101
71-80	54	60	61	62	67	66	67	70	72	77	76	74	78	73	71	66	69
81-90	43	36	30	27	23	27	26	24	24	27	29	30	30	32	38	41	38
91-110	8	7	8	6	4	4	5	2	2	1	3	3	3	3	2	2	3

Tafla 49 Aldursdreifing íbúa á Ströndum og Reykhólum 1998-2014

BROTTFLOTNINGUR/AÐFLUTNINGUR

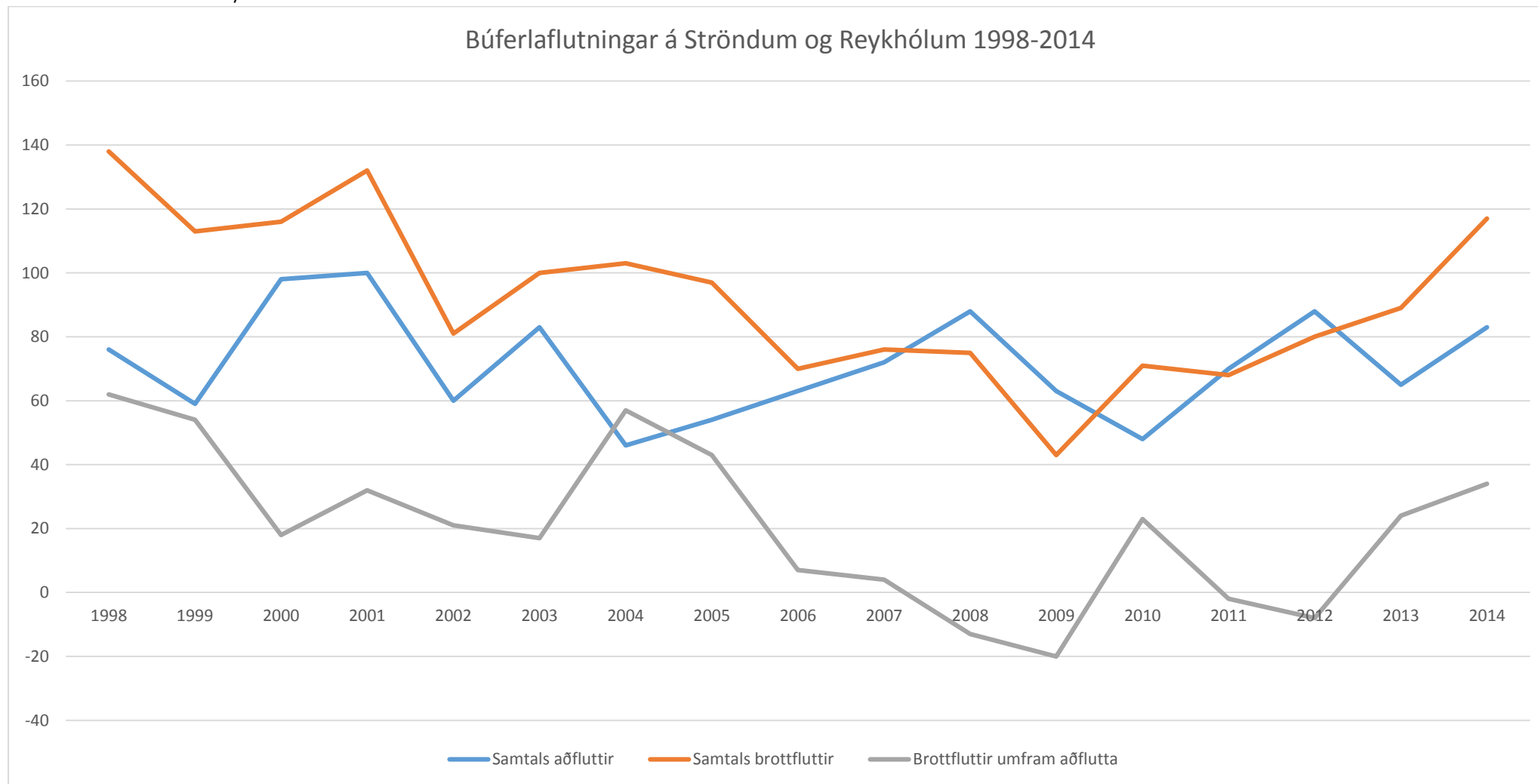

Mynd 41 Búferlaflutningar á Ströndum og Reykhólum 1998-2014

	1998	1999	2000	2001	2002	2003	2004	2005	2006	2007	2008	2009	2010	2011	2012	2013	2014
Samtals aðfluttir	76	59	98	100	60	83	46	54	63	72	88	63	48	70	88	65	83
Samtals brottfluttir	138	113	116	132	81	100	103	97	70	76	75	43	71	68	80	89	117

Tafla 50 Búferlaflutningar á Ströndum og Reykhólum 1998-2014

FJÖLSKYLDUGERÐ

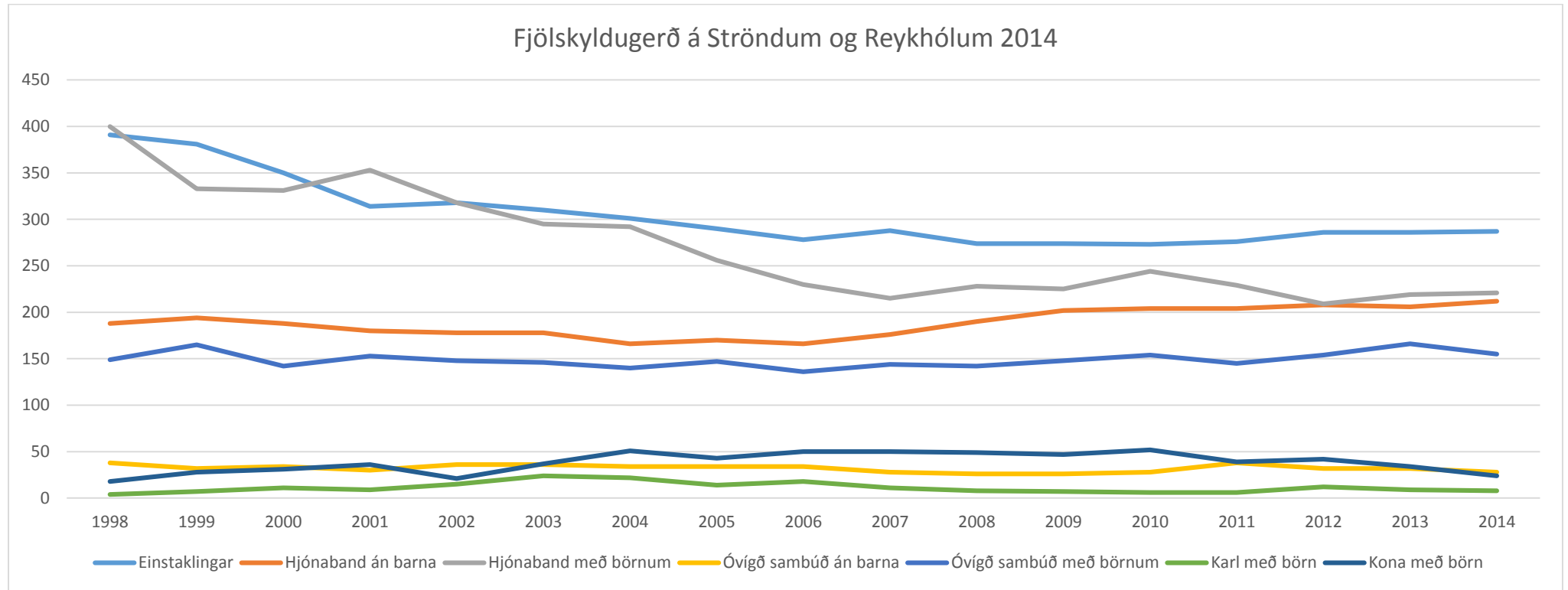

Mynd 42 Fjölskyldugerð á Ströndum og Reykhólum 1998-2014

	1998	1999	2000	2001	2002	2003	2004	2005	2006	2007	2008	2009	2010	2011	2012	2013	2014
Einstaklingar	391	381	350	314	318	310	301	290	278	288	274	274	273	276	286	286	287
Hjúaband án barna	188	194	188	180	178	178	166	170	166	176	190	202	204	204	208	206	212
Hjúaband með börnum	400	333	331	353	318	295	292	256	230	215	228	225	244	229	209	219	221
Óvígð sambúð án barna	38	32	34	30	36	36	34	34	34	28	26	26	28	38	32	32	28
Óvígð sambúð með börnum	149	165	142	153	148	146	140	147	136	144	142	148	154	145	154	166	155
Karl með börn	4	7	11	9	15	24	22	14	18	11	8	7	6	6	12	9	8
Kona með börn	18	28	31	36	21	37	51	43	50	50	49	47	52	39	42	34	24

Tafla 51 Fjölskyldugerð á Ströndum og Reykhólum 1998-2014

Strandabyggð

FJÖLDI

Mannfjöldaþróun í Strandabyggð er hefðbundin miðað við svæðið, rúm 20% fækkun og saman dregur með kynjunum, þó er hlutfallslega meiri munur á kynjum í Strandabyggð en víðast hvar annarsstaðar.

	1998		2014		Fækkun	Fækkun %
Alls	639		506		133	20,8%
Karlar	352	55,09%	269	53,16%	83	23,6%
Konur	287	44,91%	237	46,84%	50	17,4%

Tafla 52 Hlutfallsleg fækkun íbúa í Strandabyggð 1998-2014

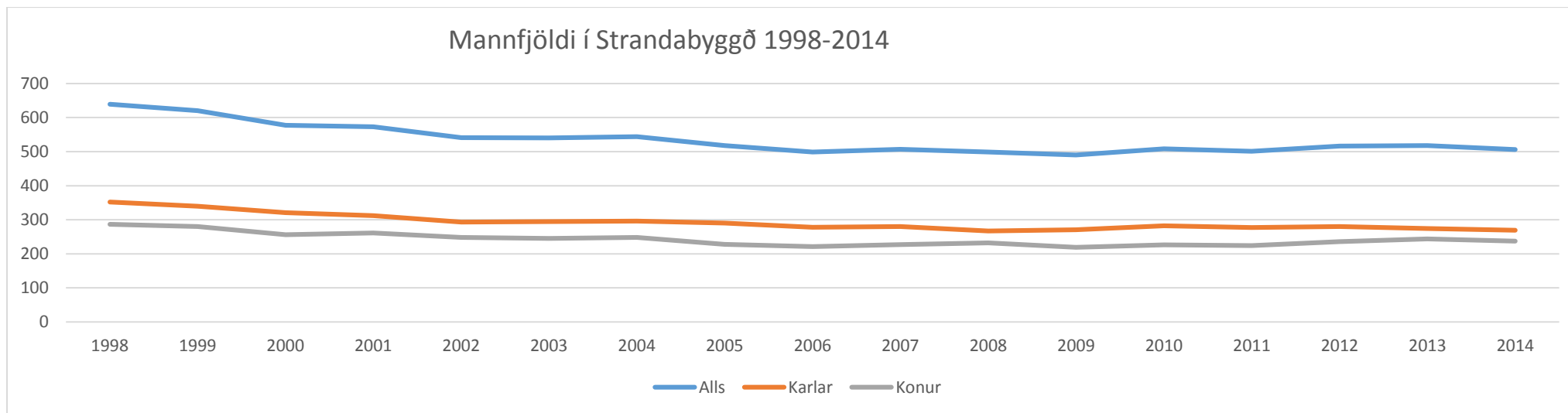

Mynd 43 Mannfjöldi í Strandabyggð 1998-2014

	1998	1999	2000	2001	2002	2003	2004	2005	2006	2007	2008	2009	2010	2011	2012	2013	2014
Alls	639	620	577	573	541	540	544	518	499	507	499	490	508	501	516	518	506
Karlar	352	340	321	312	293	295	296	290	278	280	267	271	282	277	280	274	269
Konur	287	280	256	261	248	245	248	228	221	227	232	219	226	224	236	244	237

Tafla 53 Mannfjöldi í Strandabyggð 1998-2014

ALDURSDREIFING

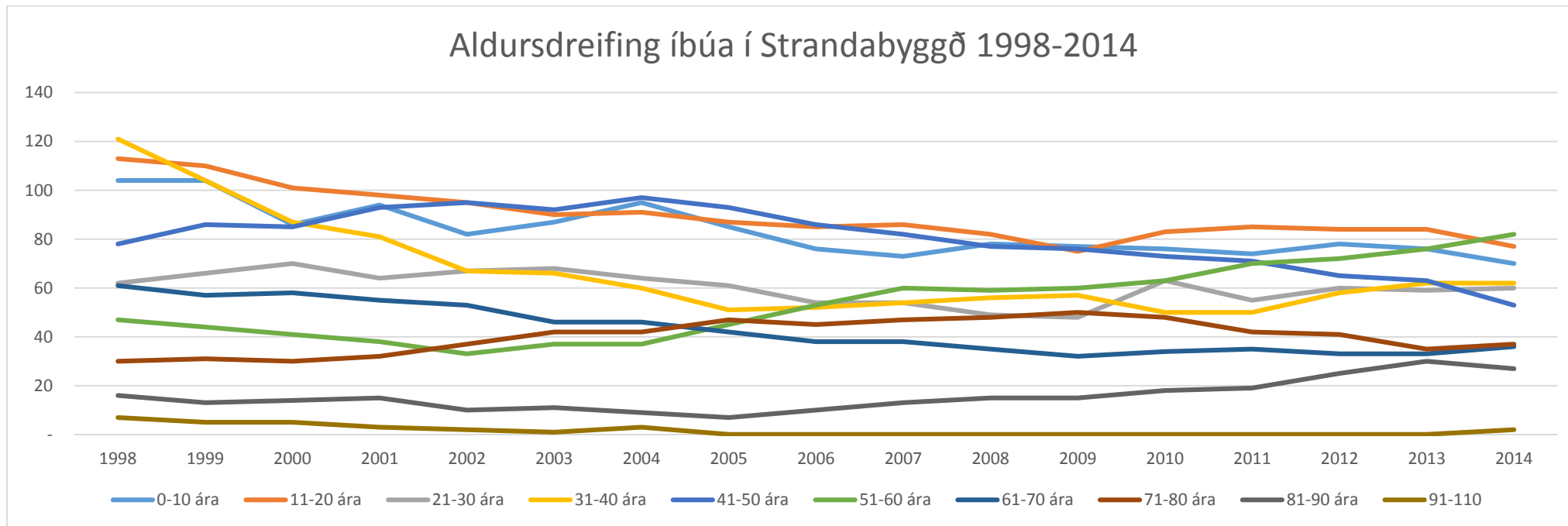

Mynd 44 Aldursdreifing íbúa í Strandabyggð 1998-2014

Aldur	1998	1999	2000	2001	2002	2003	2004	2005	2006	2007	2008	2009	2010	2011	2012	2013	2014
0-10	104	104	86	94	82	87	95	85	76	73	78	77	76	74	78	76	70
11-20	113	110	101	98	95	90	91	87	85	86	82	75	83	85	84	84	77
21-30	62	66	70	64	67	68	64	61	54	54	49	48	63	55	60	59	60
31-40	121	104	87	81	67	66	60	51	52	54	56	57	50	50	58	62	62
41-50	78	86	85	93	95	92	97	93	86	82	77	76	73	71	65	63	53
51-60	47	44	41	38	33	37	37	45	53	60	59	60	63	70	72	76	82
61-70	61	57	58	55	53	46	46	42	38	38	35	32	34	35	33	33	36
71-80	30	31	30	32	37	42	42	47	45	47	48	50	48	42	41	35	37
81-90	16	13	14	15	10	11	9	7	10	13	15	15	18	19	25	30	27
91-110	7	5	5	3	2	1	3	-	-	-	-	-	-	-	-	-	2

Tafla 54 Aldursdreifing íbúa í Strandabyggð 1998-2014

BROTTFLOTNINGUR/AÐFLUTNINGUR

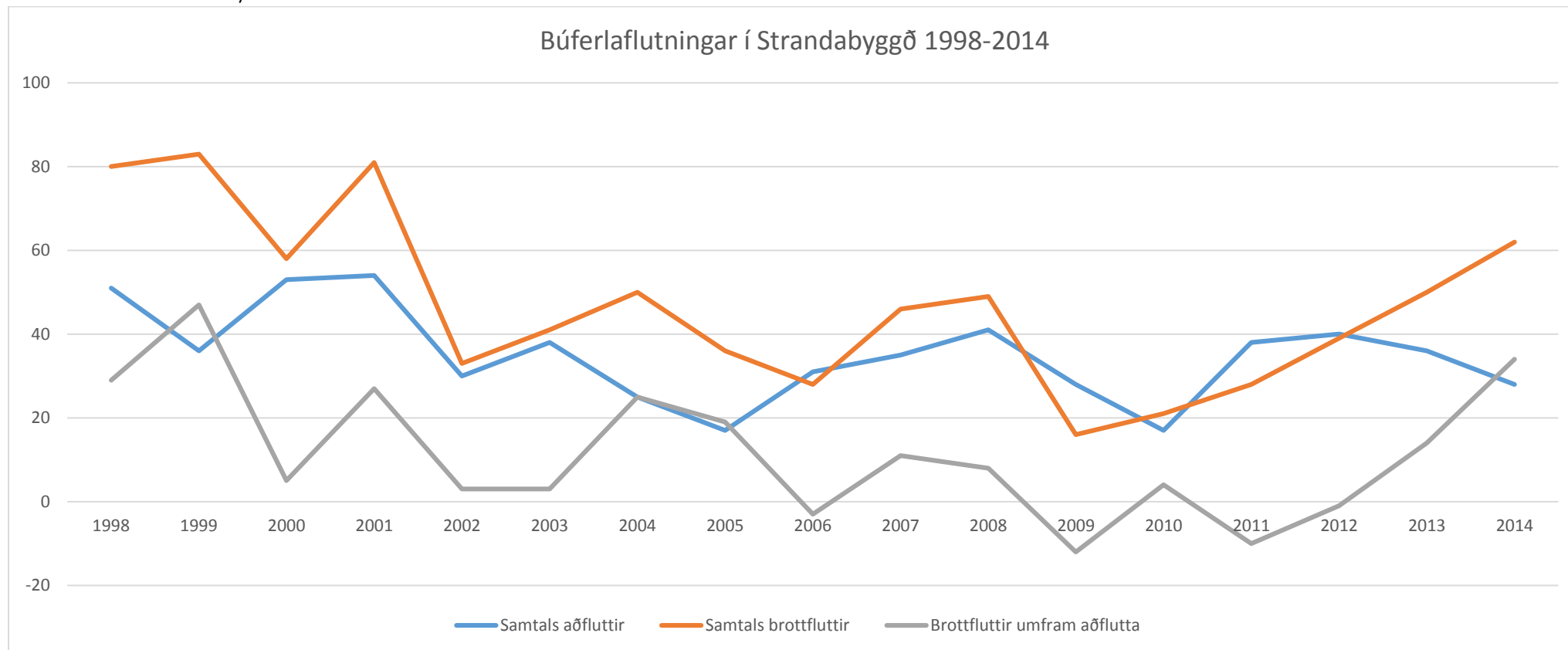

Mynd 45 Búferlaflutningar í Strandabyggð 1998-2014

	1998	1999	2000	2001	2002	2003	2004	2005	2006	2007	2008	2009	2010	2011	2012	2013	2014
Samtals aðfluttir	51	36	53	54	30	38	25	17	31	35	41	28	17	38	40	36	28
Samtals brottfluttir	80	83	58	81	33	41	50	36	28	46	49	16	21	28	39	50	62
Brottfluttir umfram aðflutta	29	47	5	27	3	3	25	19	-3	11	8	-12	4	-10	-1	14	34

Tafla 55 Búferlaflutningar í Strandabyggð 1998-2014

ÞJÓÐERNI

Sárafáir erlendir ríkisborgarar búa í Strandabyggð.

	1998	1999	2000	2001	2002	2003	2004	2005	2006	2007	2008	2009	2010	2011	2012	2013	2014
Íbúar samtals	639	620	577	573	541	540	544	518	499	507	499	490	508	501	516	518	506
Erlendir ríkisb.	7	5	6	7	3	1	1	2	1	3	3	4	5	4	7	8	11
Hlutfall	1%	1%	1%	1%	1%	0%	0%	0%	0%	1%	1%	1%	1%	1%	1%	2%	2%

Tafla 56 Hlutfall erlendra ríkisborgara í Strandabyggð

FJÖLSKYLDUGERÐ

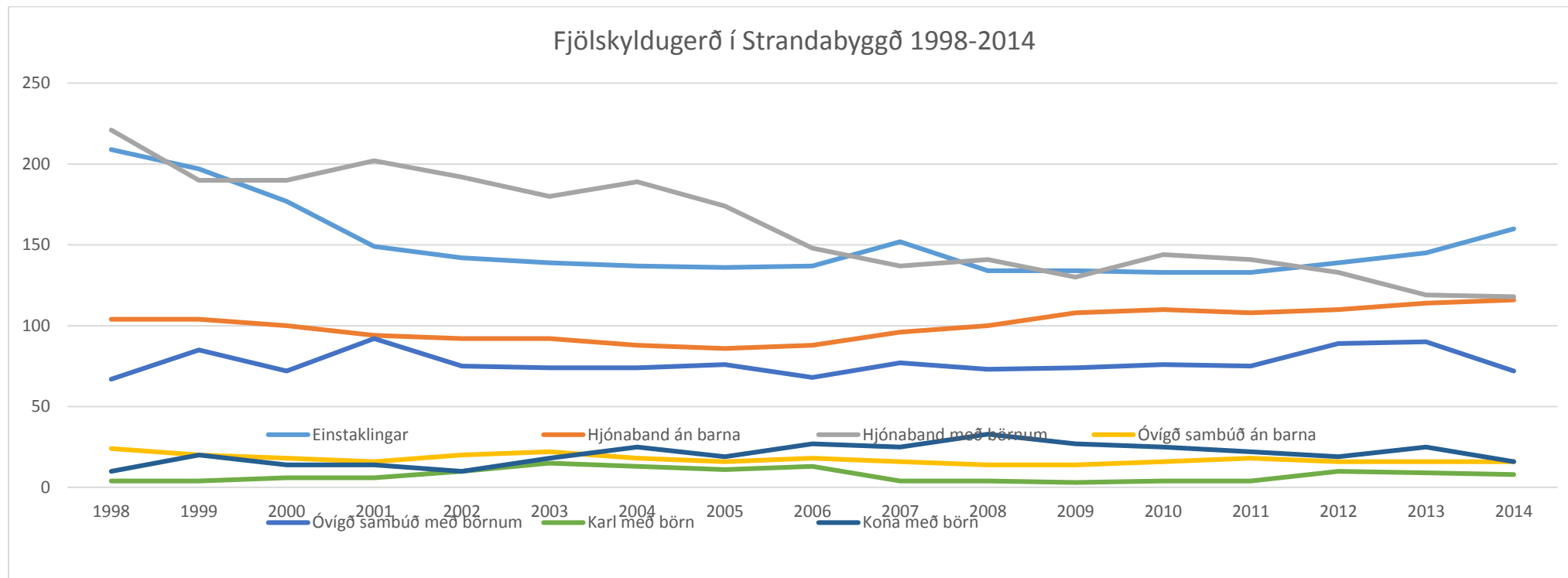

Mynd 46 Fjölskyldugerð í Strandabyggð 1998-2014

	1998	1999	2000	2001	2002	2003	2004	2005	2006	2007	2008	2009	2010	2011	2012	2013	2014
Einstaklingar	209	197	177	149	142	139	137	136	137	152	134	134	133	133	139	145	160
Hjúðaband án barna	104	104	100	94	92	92	88	86	88	96	100	108	110	108	110	114	116
Hjúðaband með börnum	221	190	190	202	192	180	189	174	148	137	141	130	144	141	133	119	118
Óvígð sambúð án barna	24	20	18	16	20	22	18	16	18	16	14	14	16	18	16	16	16
Óvígð sambúð með börnum	67	85	72	92	75	74	74	76	68	77	73	74	76	75	89	90	72
Karl með börn	4	4	6	6	10	15	13	11	13	4	4	3	4	4	10	9	8
Kona með börn	10	20	14	14	10	18	25	19	27	25	33	27	25	22	19	25	16

Tafla 57 Fjölskyldugerð í Strandabyggð 1998-2014

Kaldrananeshreppur

FJÖLDI

Mannfjöldaþróun í Kaldrananeshreppi er afar óhefðbundin miðað við svæði, mikil fækkun og þá óvenjulega mikil fækkun kvenna. Árið 1998 voru miklu fleiri konur en karlar en nú hefur náðst jafnvægi.

	1998		2014		Fækkun	Fækkun %
Alls	142		105		37	26,1%
Karlar	66	46,48%	53	50,48%	13	19,7%
Konur	76	53,52%	52	49,52%	24	31,6%

Tafla 58 Hlutfallsleg fækkun íbúa í Kaldrananeshreppi 1998-2014

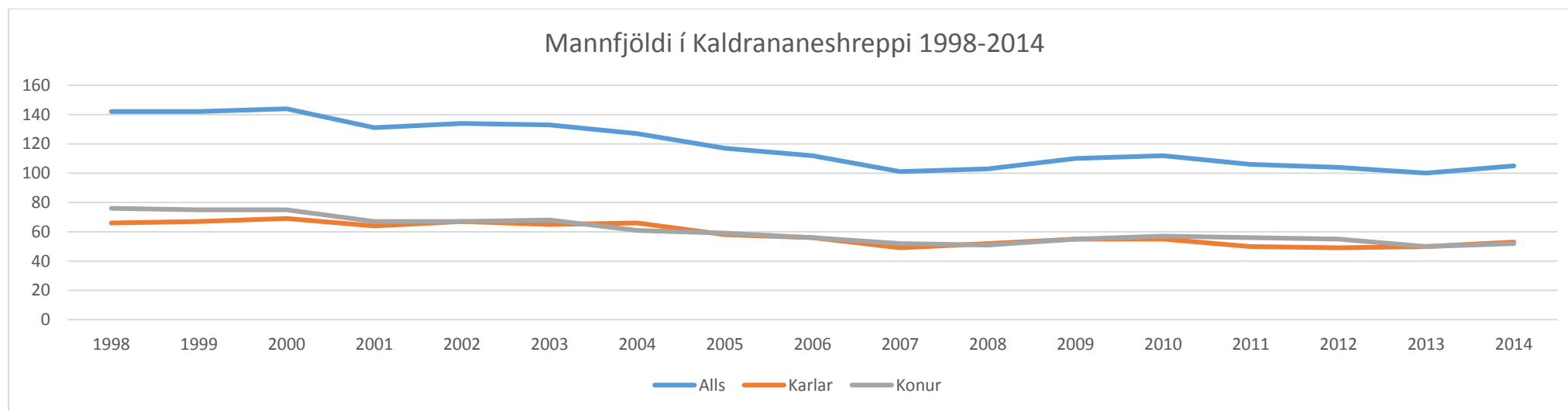

Mynd 47 Mannfjöldi í Kaldrananeshreppi 1998-2014

	1998	1999	2000	2001	2002	2003	2004	2005	2006	2007	2008	2009	2010	2011	2012	2013	2014
Alls	142	142	144	131	134	133	127	117	112	101	103	110	112	106	104	100	105
Karlar	66	67	69	64	67	65	66	58	56	49	52	55	55	50	49	50	53
Konur	76	75	75	67	67	68	61	59	56	52	51	55	57	56	55	50	52

Tafla 59 Mannfjöldi í Kaldrananeshreppi 1998-2014

ALDURSDREIFING

Aldursdreifing íbúa í Kaldrananeshreppi 1998-2014

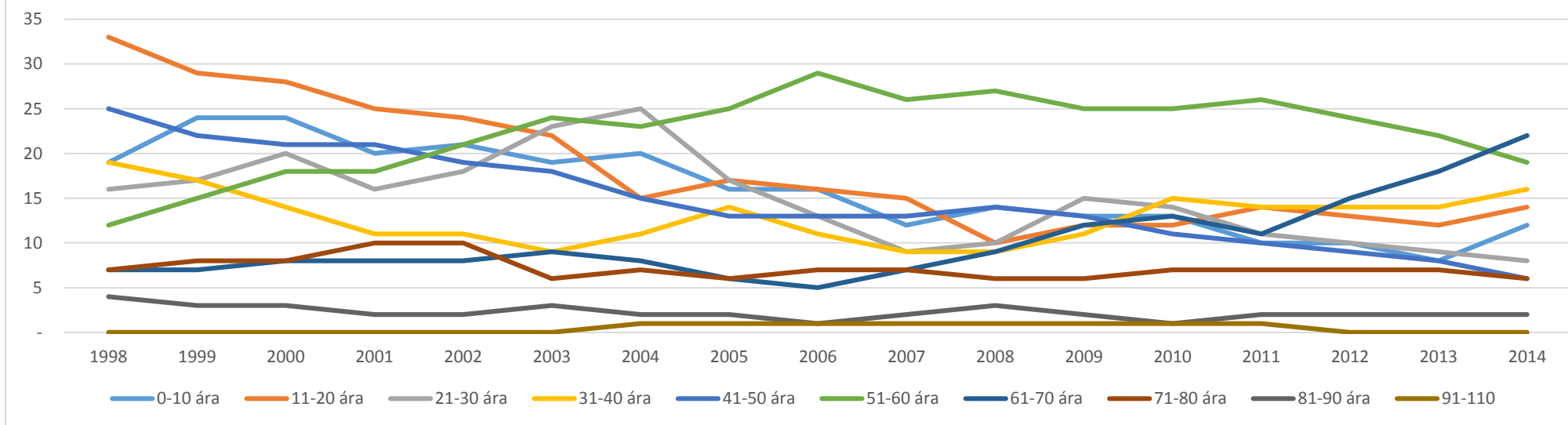

Mynd 48 Aldursdreifing íbúa í Kaldrananeshreppi 1998-2014

Aldur	1998	1999	2000	2001	2002	2003	2004	2005	2006	2007	2008	2009	2010	2011	2012	2013	2014
0-10	19	24	24	20	21	19	20	16	16	12	14	13	13	10	10	8	12
11-20	33	29	28	25	24	22	15	17	16	15	10	12	12	14	13	12	14
21-30	16	17	20	16	18	23	25	17	13	9	10	15	14	11	10	9	8
31-40	19	17	14	11	11	9	11	14	11	9	9	11	15	14	14	14	16
41-50	25	22	21	21	19	18	15	13	13	13	14	13	11	10	9	8	6
51-60	12	15	18	18	21	24	23	25	29	26	27	25	25	26	24	22	19
61-70	7	7	8	8	8	9	8	6	5	7	9	12	13	11	15	18	22
71-80	7	8	8	10	10	6	7	6	7	7	6	6	7	7	7	7	6
81-90	4	3	3	2	2	3	2	2	1	2	3	2	1	2	2	2	2
91-110	-	-	-	-	-	-	1	1	1	1	1	1	1	1	-	-	-

Tafla 60 Aldursdreifing íbúa í Kaldrananeshreppi 1998-2014

BROTTFLOTNINGUR/AÐFLUTNINGUR

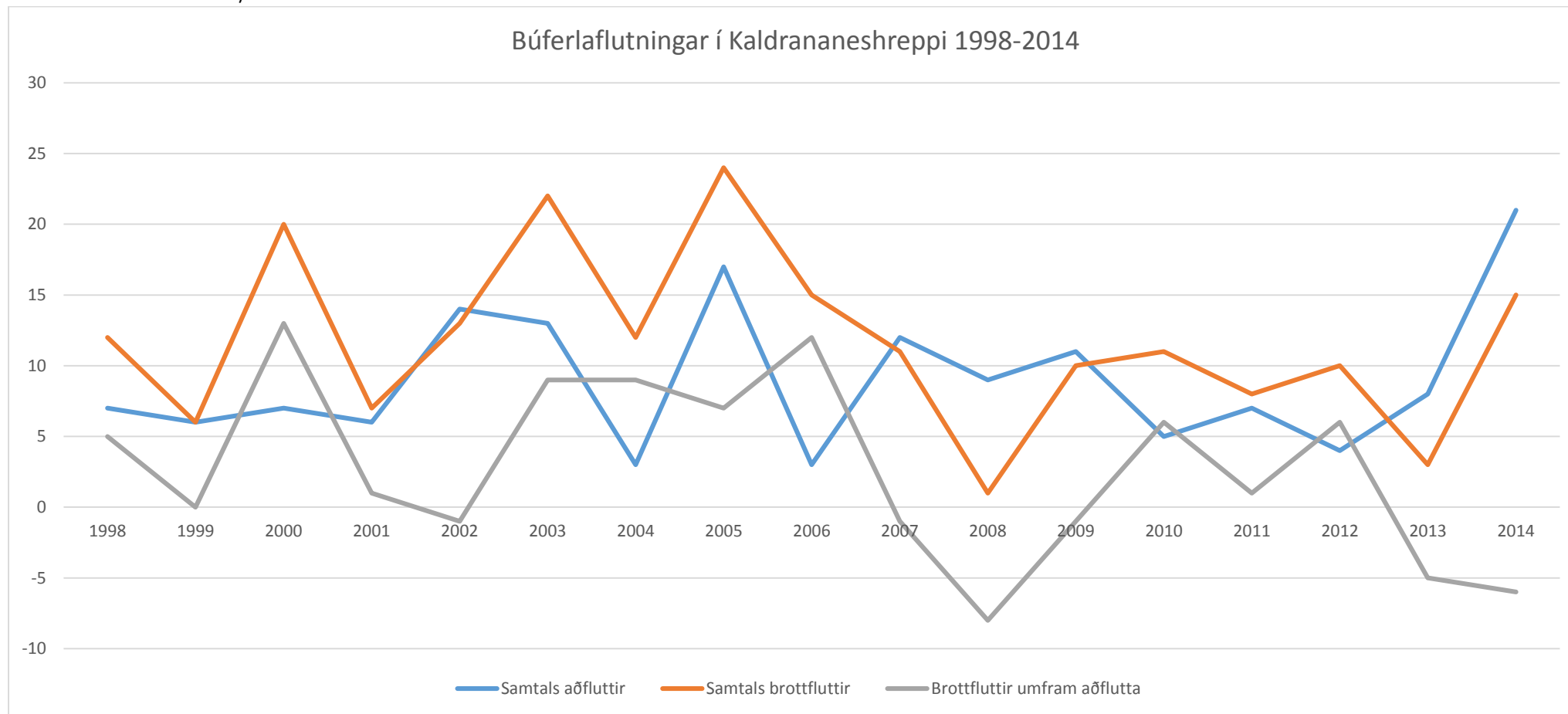

Mynd 49 Búferlaflutningar í Kaldrananeshreppi 1998-2014

	1998	1999	2000	2001	2002	2003	2004	2005	2006	2007	2008	2009	2010	2011	2012	2013	2014
Samtals aðfluttir	7	6	7	6	14	13	3	17	3	12	9	11	5	7	4	8	21
Samtals brottfluttir	12	6	20	7	13	22	12	24	15	11	1	10	11	8	10	3	15
Brottflouttur umfram aðflutta	5	0	13	1	-1	9	9	7	12	-1	-8	-1	6	1	6	-5	-6

Tafla 61 Búferlaflutningar í Kaldrananeshreppi 1998-2014

ÞJÓÐERNI

Eins og í Strandabyggð eru sárafáir erlendir ríkisborgarar.

	1998	1999	2000	2001	2002	2003	2004	2005	2006	2007	2008	2009	2010	2011	2012	2013	2014
Íbúar samtals	142	142	144	131	134	133	127	117	112	101	103	110	112	106	104	100	105
Erlendir ríkisb.	1	1	1	1	2	3	3	3	1	2	2	4	2	2	2	3	3
Hlutfall	1%	1%	1%	1%	1%	2%	2%	3%	1%	2%	2%	4%	2%	2%	2%	3%	3%

Tafla 62 Hlutfall erlendra ríkisborgara í Kaldrananeshreppi 1998-2014

FJÖLSKYLDUGERÐ

Fjölskyldugerð í Kaldrananeshreppi 1998-2014

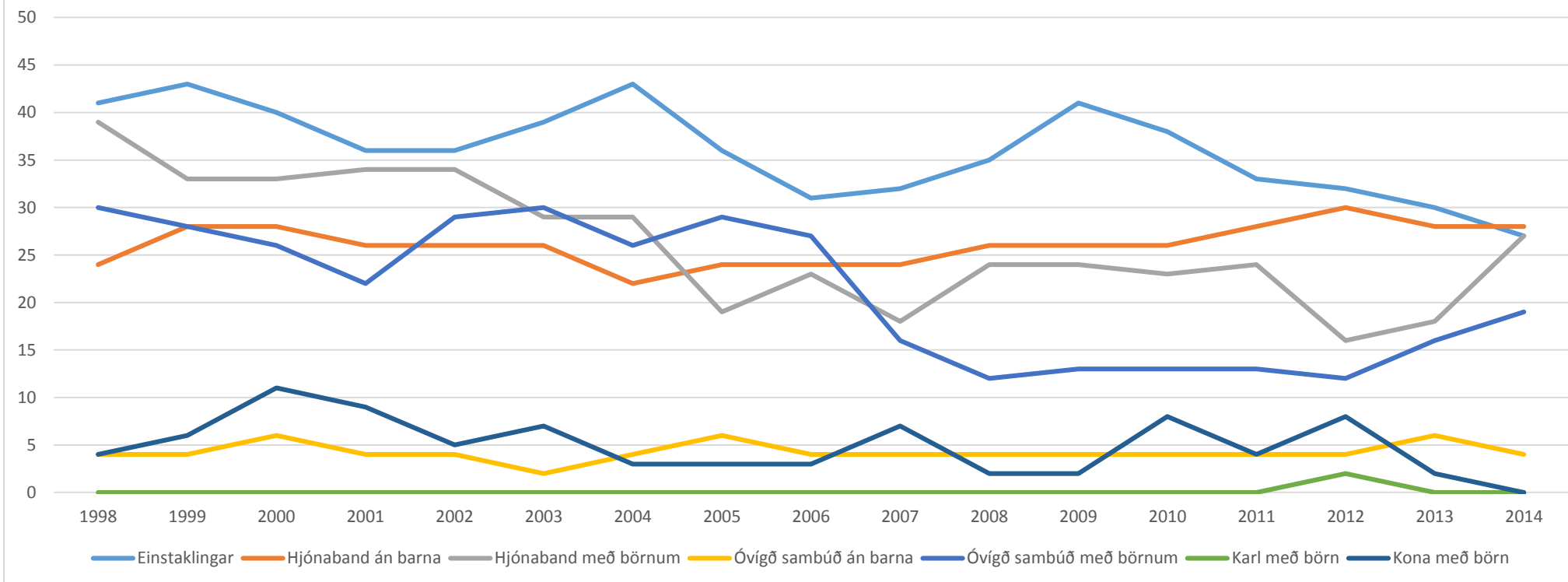

Mynd 50 Fjölskyldugerð í Kaldrananeshreppi 1998-2014

	1998	1999	2000	2001	2002	2003	2004	2005	2006	2007	2008	2009	2010	2011	2012	2013	2014
Einstaklingar	41	43	40	36	36	39	43	36	31	32	35	41	38	33	32	30	27
Hjónaband án barna	24	28	28	26	26	26	22	24	24	24	26	26	26	28	30	28	28
Hjónaband með börnum	39	33	33	34	34	29	29	19	23	18	24	24	23	24	16	18	27
Óvígð sambúð án barna	4	4	6	4	4	2	4	6	4	4	4	4	4	4	4	6	4
Óvígð sambúð með börnum	30	28	26	22	29	30	26	29	27	16	12	13	13	13	12	16	19
Karl með börn	-	-	-	-	-	-	-	-	-	-	-	-	-	-	2	-	-
Kona með börn	4	6	11	9	5	7	3	3	3	7	2	2	8	4	8	2	-

Tafla 63 Fjölskyldugerð í Kaldrananeshreppi 1998-2014

Árneshreppur

FJÖLDI

Mikil fækkun íbúa í Árneshreppi, þó sérstaklega karlmenn, það hefur minnkað gríðarlegt kynjabil en er það þó óvenjumikið ennþá.

	1998		2014		Fækkun	Fækkun %
Alls	72		53		19	26,4%
Karlar	41	56,94%	28	52,83%	13	31,7%
Konur	31	43,06%	25	47,17%	6	19,4%

Tafla 64 Hlutfallsleg fækkun íbúa í Árneshreppi 1998-2014

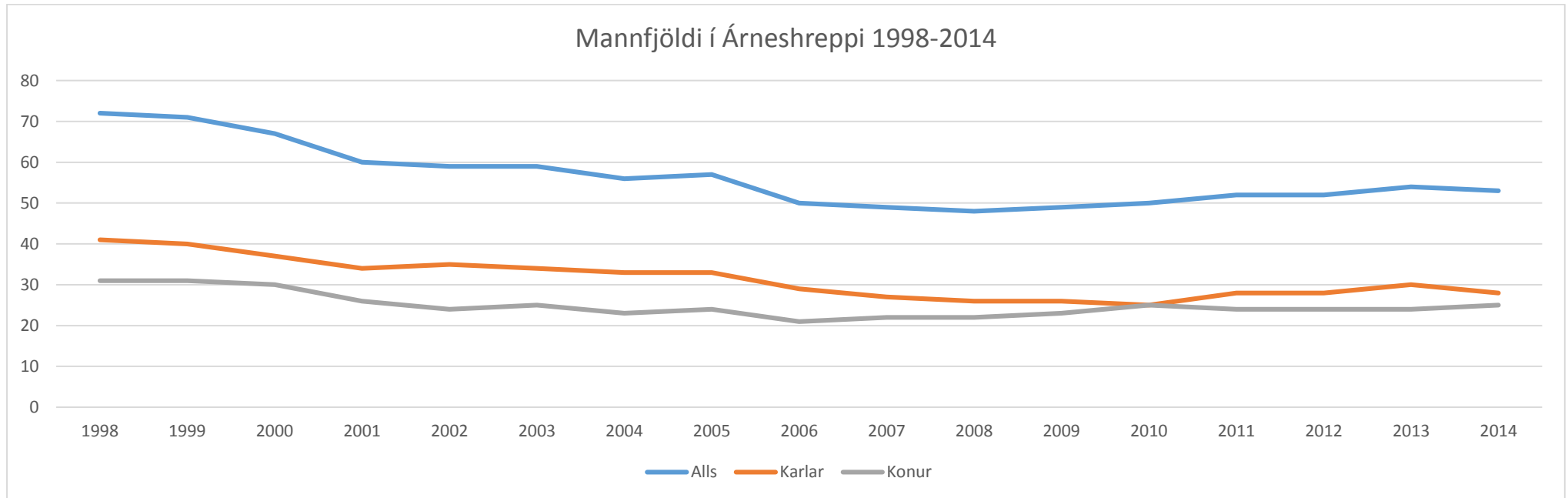

Mynd 51 Mannfjöldi í Árneshreppi 1998-2014

	1998	1999	2000	2001	2002	2003	2004	2005	2006	2007	2008	2009	2010	2011	2012	2013	2014
Alls	72	71	67	60	59	59	56	57	50	49	48	49	50	52	52	54	53
Karlar	41	40	37	34	35	34	33	33	29	27	26	26	25	28	28	30	28
Konur	31	31	30	26	24	25	23	24	21	22	22	23	25	24	24	24	25

Tafla 65 Mannfjöldi í Árneshreppi 1998-2014

ALDURSDREIFING

Aldursdreifing íbúa í Árneshreppi 1998-2014

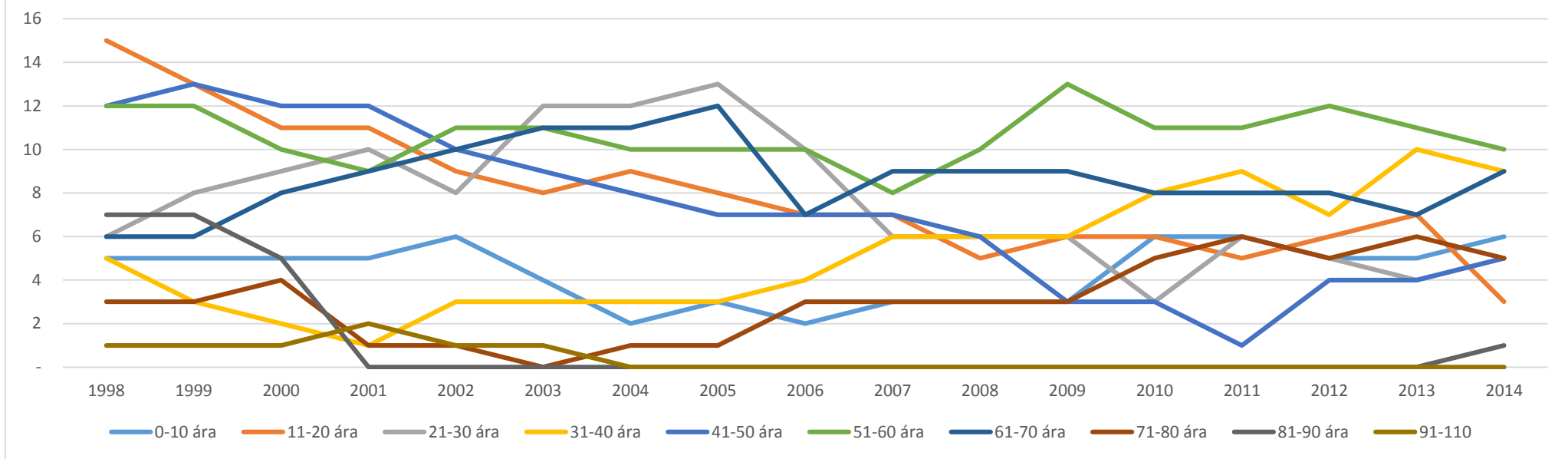

Mynd 52 Aldursdreifing íbúa í Árneshreppi 1998-2014

Aldur	1998	1999	2000	2001	2002	2003	2004	2005	2006	2007	2008	2009	2010	2011	2012	2013	2014
0-10	5	5	5	5	6	4	2	3	2	3	3	3	6	6	5	5	6
11-20	15	13	11	11	9	8	9	8	7	7	5	6	6	5	6	7	3
21-30	6	8	9	10	8	12	12	13	10	6	6	6	3	6	5	4	5
31-40	5	3	2	1	3	3	3	3	4	6	6	6	8	9	7	10	9
41-50	12	13	12	12	10	9	8	7	7	7	6	3	3	1	4	4	5
51-60	12	12	10	9	11	11	10	10	10	8	10	13	11	11	12	11	10
61-70	6	6	8	9	10	11	11	12	7	9	9	9	8	8	8	7	9
71-80	3	3	4	1	1	-	1	1	3	3	3	3	5	6	5	6	5
81-90	7	7	5	-	-	-	-	-	-	-	-	-	-	-	-	-	1
91-110	1	1	1	2	1	1	-	-	-	-	-	-	-	-	-	-	-

Tafla 66 Aldursdreifing íbúa í Árneshreppi 1998-2014

BROTTFLUTNINGUR/AÐFLUTNINGUR

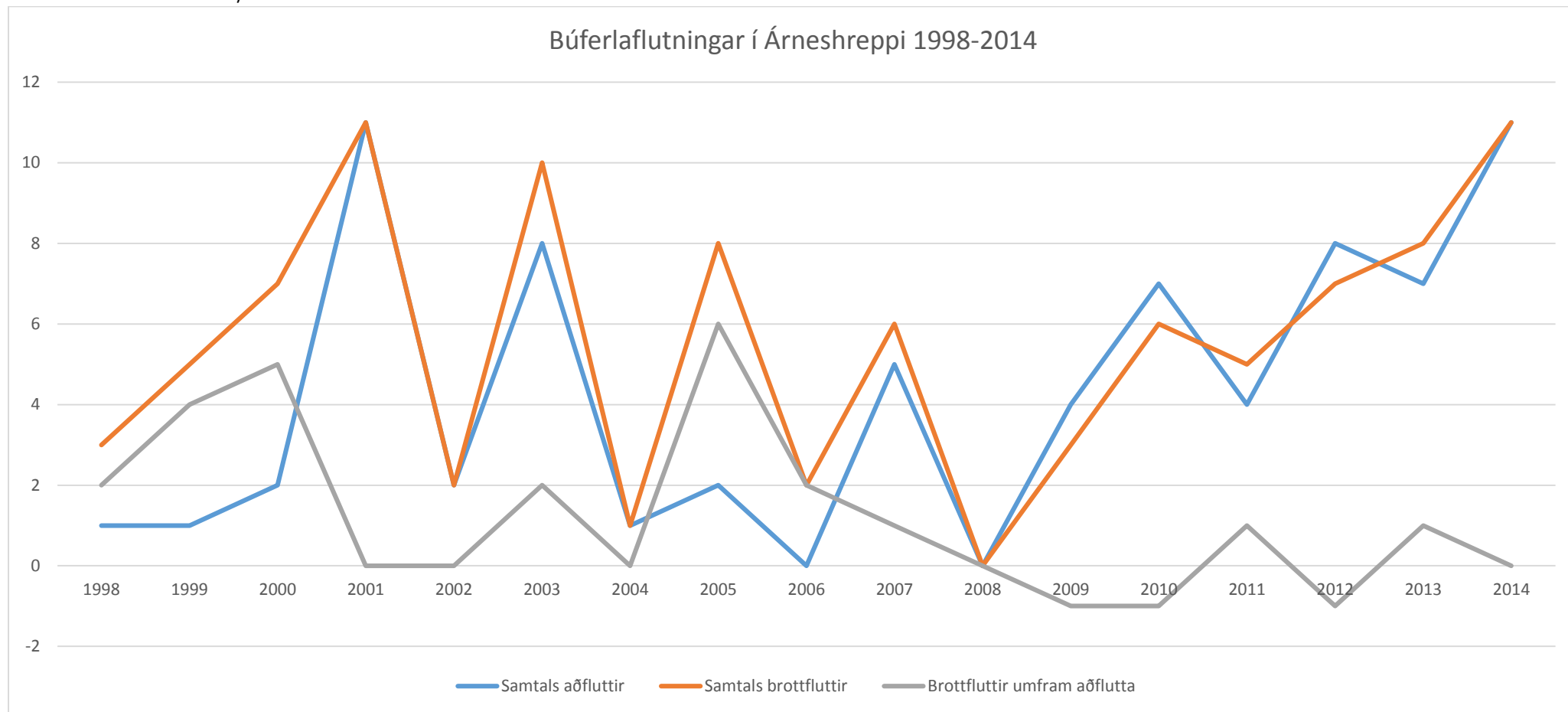

Mynd 53 Búferlaflutningur í Árneshreppi 1998-2014

	1998	1999	2000	2001	2002	2003	2004	2005	2006	2007	2008	2009	2010	2011	2012	2013	2014
Samtals aðfluttir	1	1	2	11	2	8	1	2	0	5	0	4	7	4	8	7	11
Samtals brottfluttir	3	5	7	11	2	10	1	8	2	6	0	3	6	5	7	8	11
Brottfluttir umfram aðflutta	2	4	5	0	0	2	0	6	2	1	0	-1	-1	1	-1	1	0

Tafla 67 Búferlaflutningar í Árneshreppi 1998-2014

ÞJÓÐERNI

Aðeins einn íbúi Árneshrepps er með erlent ríkisfang.

	1998	1999	2000	2001	2002	2003	2004	2005	2006	2007	2008	2009	2010	2011	2012	2013	2014
Íbúar samtals	72	71	67	60	59	59	56	57	50	49	48	49	50	52	52	54	53
Erlendir ríkisb.	0	0	0	0	0	0	0	0	0	0	0	0	0	1	1	1	1
Hlutfall	0%	0%	0%	0%	0%	0%	0%	0%	0%	0%	0%	0%	0%	2%	2%	2%	2%

Tafla 68 Hlutfall erlendra ríkisborgara í Árneshreppi 1998-2014

FJÖLSKYLDUGERÐ

Fjölskyldugerð í Árneshreppi 1998-2014

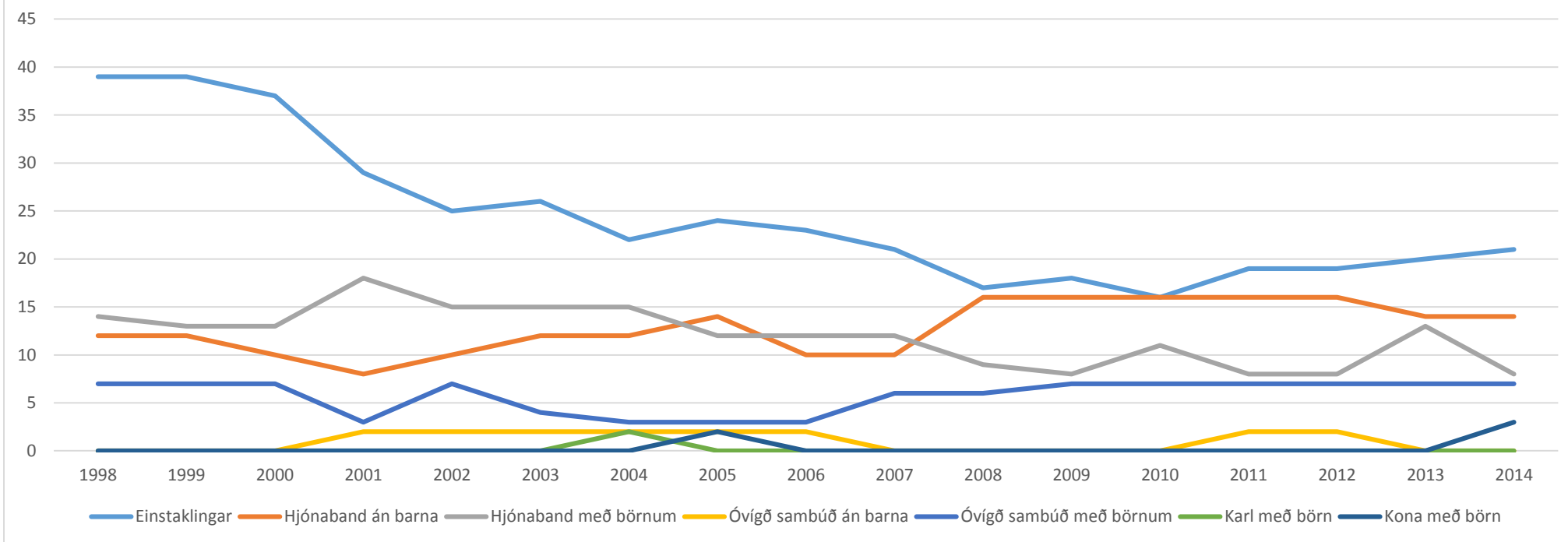

Mynd 54 Fjölskyldugerð í Árneshreppi 1998-2014

	1998	1999	2000	2001	2002	2003	2004	2005	2006	2007	2008	2009	2010	2011	2012	2013	2014
Einstaklingar	39	39	37	29	25	26	22	24	23	21	17	18	16	19	19	20	21
Hjónaband án barna	12	12	10	8	10	12	12	14	10	10	16	16	16	16	16	14	14
Hjónaband með börnum	14	13	13	18	15	15	15	12	12	12	9	8	11	8	8	13	8
Óvígð sambúð án barna	-	-	-	2	2	2	2	2	2	-	-	-	-	2	2	-	-
Óvígð sambúð með börnum	7	7	7	3	7	4	3	3	3	6	6	7	7	7	7	7	7
Karl með börn	-	-	-	-	-	-	2	-	-	-	-	-	-	-	-	-	-
Kona með börn	-	-	-	-	-	-	-	2	-	-	-	-	-	-	-	-	3

Tafla 69 Fjölskyldugerð í Árneshreppi 1998-2014

Reykhólahreppur

FJÖLDI

Fólksfækkun í Reykhólahreppi og kynjahlutföll eru svipuð og á svæðinu öllu.

	1998		2014		Fækkun	Fækkun %
Alls	335		271		64	19,1%
Karlar	177	52,84%	138	50,92%	39	22,0%
Konur	158	47,16%	133	49,08%	25	15,8%

Tafla 70 Hlutfallsleg fækkun íbúa í Reykhólahreppi frá 1998 til 2014

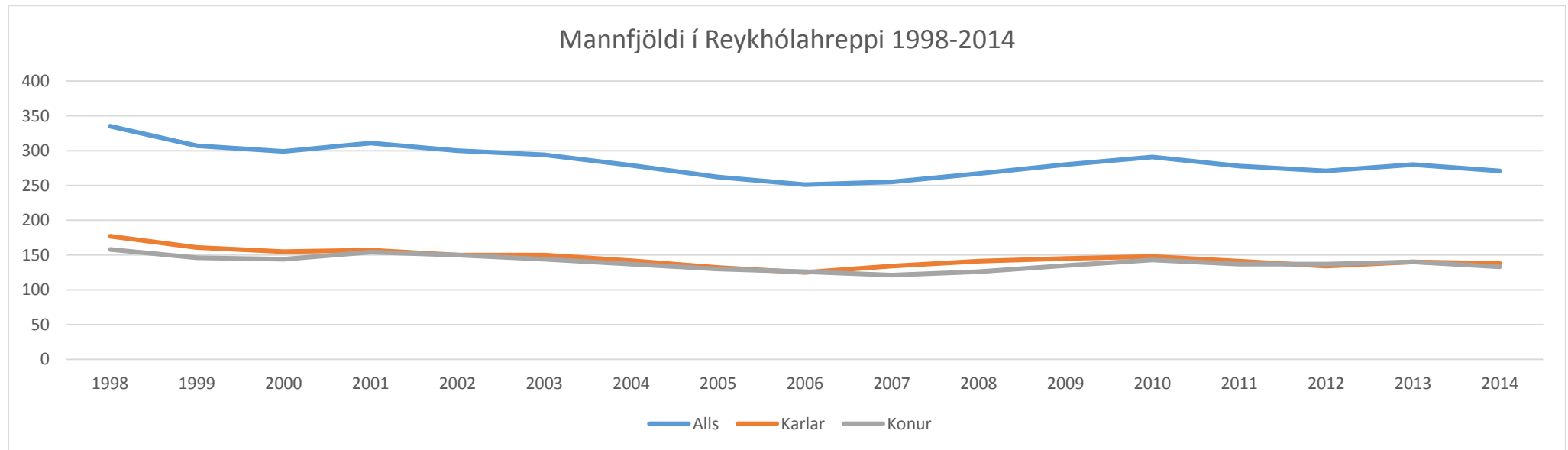

Mynd 55 Mannfjöldi í Reykhólahreppi 1998-2014

	1998	1999	2000	2001	2002	2003	2004	2005	2006	2007	2008	2009	2010	2011	2012	2013	2014
Alls	335	307	299	311	300	294	279	262	251	255	267	280	291	278	271	280	271
Karlar	177	161	155	157	150	150	142	132	125	134	141	145	148	141	134	140	138
Konur	158	146	144	154	150	144	137	130	126	121	126	135	143	137	137	140	133

Tafla 71 Mannfjöldi í Reykhólahreppi 1998-2014

ALDURSDREIFING

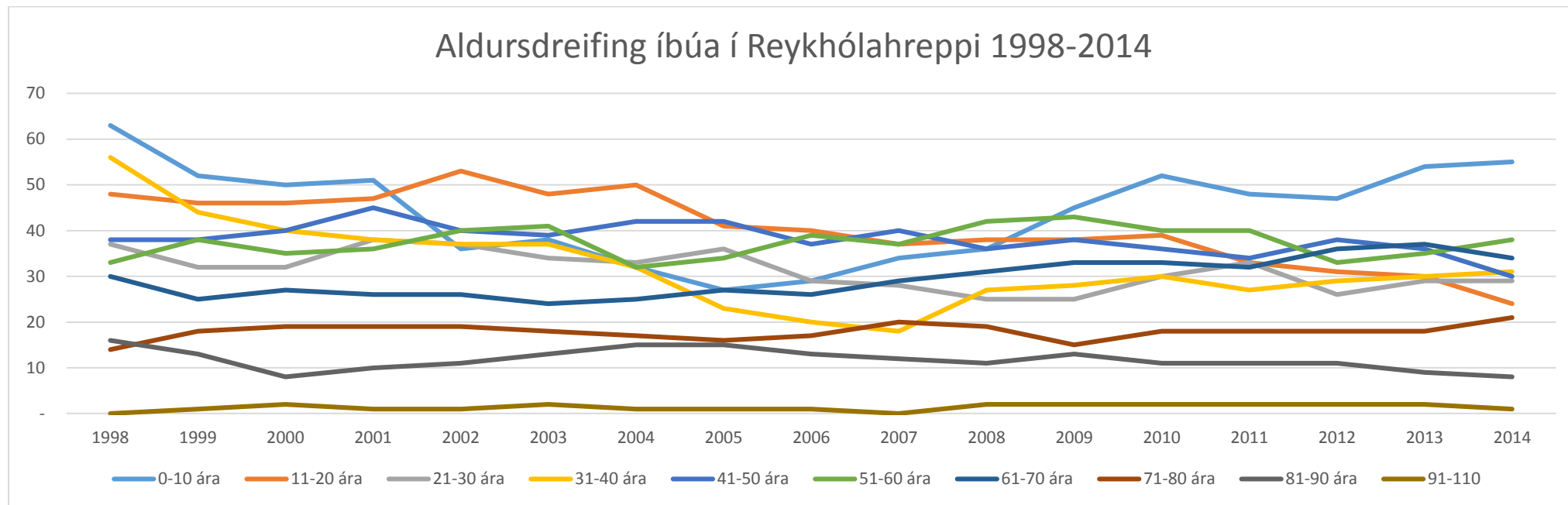

Mynd 56 Aldursdreifing íbúa í Reykhólahreppi 1998-2014

Aldur	1998	1999	2000	2001	2002	2003	2004	2005	2006	2007	2008	2009	2010	2011	2012	2013	2014
0-10 á	63	52	50	51	36	38	32	27	29	34	36	45	52	48	47	54	55
11-20	48	46	46	47	53	48	50	41	40	37	38	38	39	33	31	30	24
21-30	37	32	32	38	37	34	33	36	29	28	25	25	30	33	26	29	29
31-40	56	44	40	38	37	37	32	23	20	18	27	28	30	27	29	30	31
41-50	38	38	40	45	40	39	42	42	37	40	36	38	36	34	38	36	30
51-60	33	38	35	36	40	41	32	34	39	37	42	43	40	40	33	35	38
61-70	30	25	27	26	26	24	25	27	26	29	31	33	33	32	36	37	34
71-80	14	18	19	19	19	18	17	16	17	20	19	15	18	18	18	18	21
81-90	16	13	8	10	11	13	15	15	13	12	11	13	11	11	11	9	8
91-110	-	1	2	1	1	2	1	1	1	-	2	2	2	2	2	2	1

Tafla 72 Aldursdreifing íbúa í Reykhólahreppi 1998-2014

BROTTFLOTNINGUR/AÐFLUTNINGUR

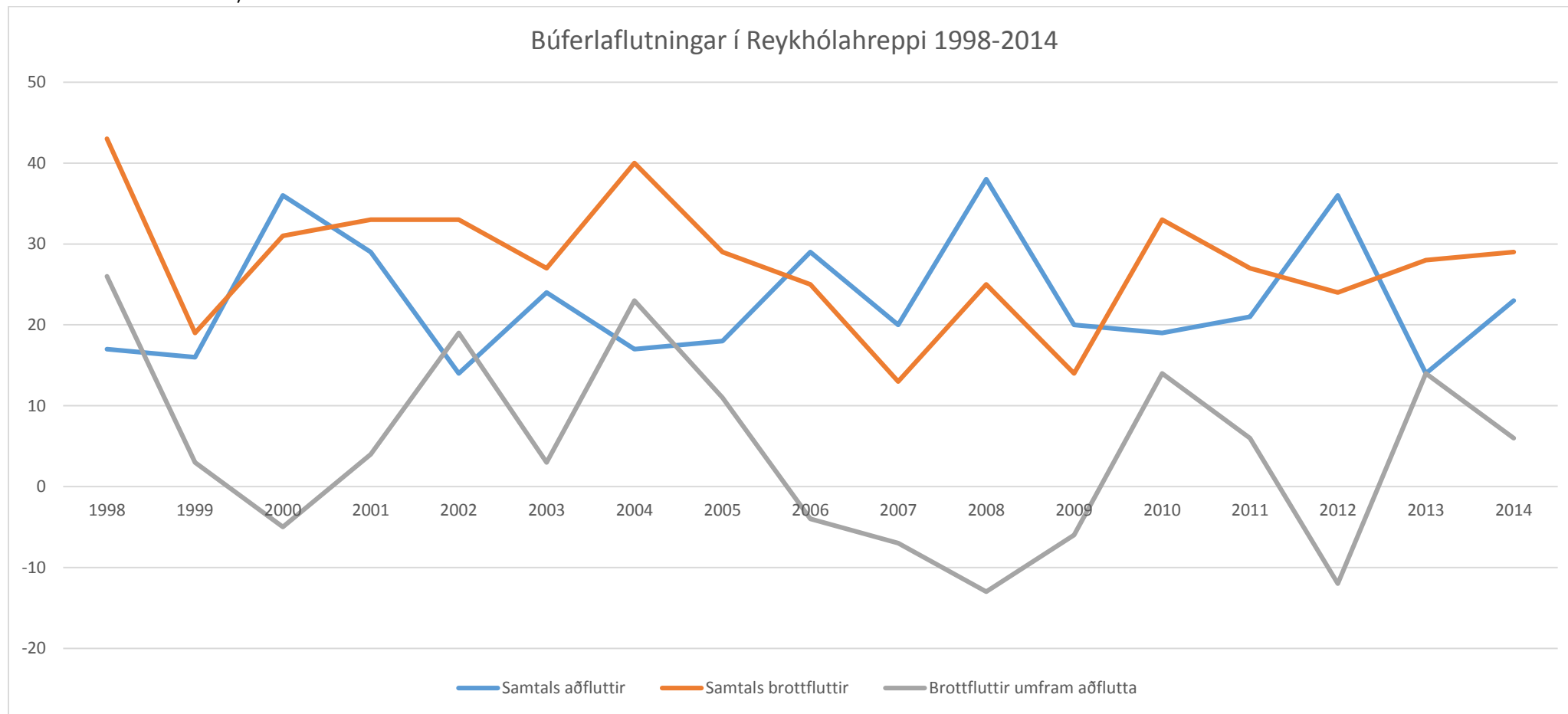

Mynd 57 Búferlaflutningar í Reykhólahreppi 1998-2014

	1998	1999	2000	2001	2002	2003	2004	2005	2006	2007	2008	2009	2010	2011	2012	2013	2014
Samtals aðfluttir	17	16	36	29	14	24	17	18	29	20	38	20	19	21	36	14	23
Samtals brottfluttir	43	19	31	33	33	27	40	29	25	13	25	14	33	27	24	28	29
Brottflouttur umfram aðflutta	26	3	-5	4	19	3	23	11	-4	-7	-13	-6	14	6	-12	14	6

Tafla 73 Búferlaflutningar í Reykhólahreppi 1998-2014

ÞJÓÐERNI

Sveitarfélögin á Ströndum og Reykhólum eiga það sameiginlegt að þar búa fáir einstaklingar með erlent ríkisfang, Reykhólahreppur er þar ekki undantekning.

	1998	1999	2000	2001	2002	2003	2004	2005	2006	2007	2008	2009	2010	2011	2012	2013	2014
Íbúar samtals	335	307	299	311	300	294	279	262	251	255	267	280	291	278	271	280	271
Erlendir ríkisb.	3	4	5	7	9	7	1	0	0	1	5	6	6	7	6	4	5
Hlutfall	1%	1%	2%	2%	3%	2%	0%	0%	0%	0%	2%	2%	2%	3%	2%	1%	2%

Tafla 74 Hlutfall erlendra ríkisborgara í Reykhólahrepp

FJÖLSKYLDUGERÐ

Fjölskyldugerð í Reykhólahreppi 1998-2014

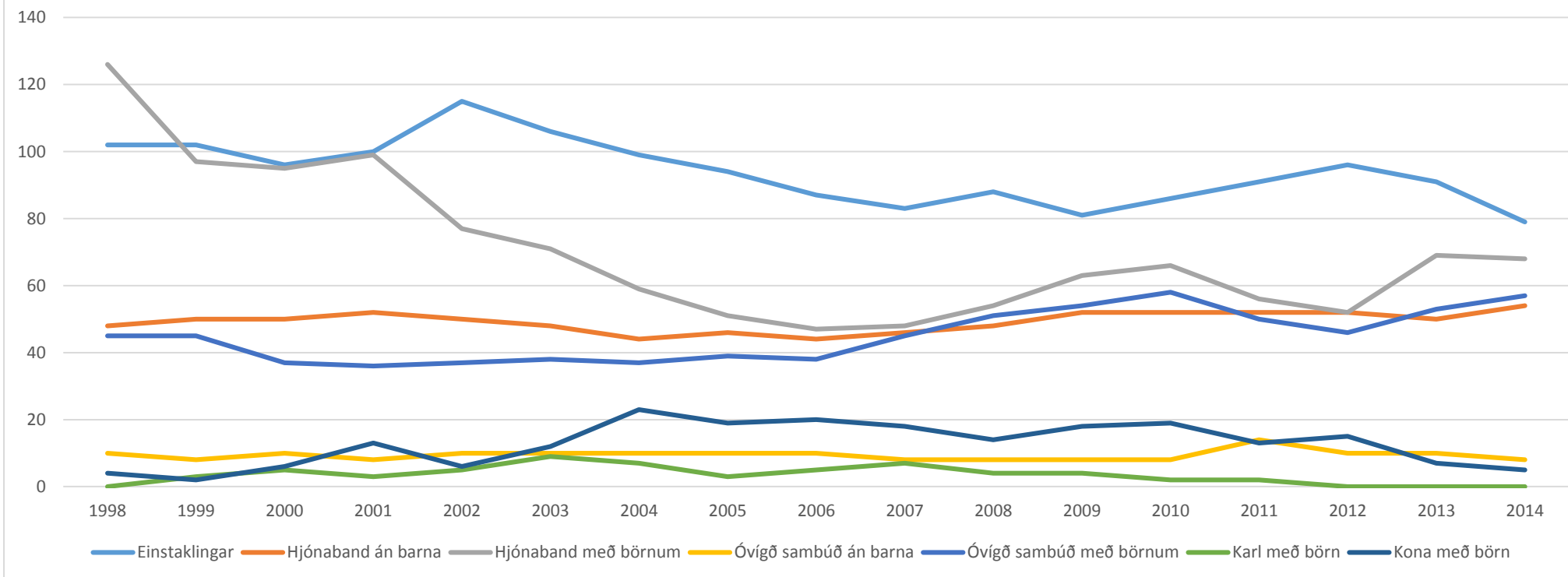

Mynd 58 Fjölskyldugerð í Reykhólahreppi 1998-2014

	1998	1999	2000	2001	2002	2003	2004	2005	2006	2007	2008	2009	2010	2011	2012	2013	2014
Einstaklingar	102	102	96	100	115	106	99	94	87	83	88	81	86	91	96	91	79
Hjónaband án barna	48	50	50	52	50	48	44	46	44	46	48	52	52	52	52	50	54
Hjónaband með börnum	126	97	95	99	77	71	59	51	47	48	54	63	66	56	52	69	68
Óvígð sambúð án barna	10	8	10	8	10	10	10	10	10	8	8	8	8	14	10	10	8
Óvígð sambúð með börnum	45	45	37	36	37	38	37	39	38	45	51	54	58	50	46	53	57
Karl með börn	-	3	5	3	5	9	7	3	5	7	4	4	2	2	-	-	-
Kona með börn	4	2	6	13	6	12	23	19	20	18	14	18	19	13	15	7	5

Tafla 75 Fjölskyldugerð í Reykhólahreppi 1998-2014

MYNDASKRÁ

Mynd 1 Hlutfallsleg fækkun íbúa á Vestfjörðum 1998-2014.....	7
Mynd 2 Hlutfall kynja í öllum sveitarfélögum 2014	7
Mynd 3 Mannfjöldi á Vestfjörðum 1998-2014	8
Mynd 4 Breyting á íbúafjölda eftir aldursbilum frá 1998-2014	9
Mynd 5 Aldursgreining íbúa á Vestfjörðum 1998-2014	10
Mynd 6 Búferlaflutningar á Vestfjörðum 1998-2014	12
Mynd 7 Búferlaflutningar 2014	13
Mynd 8 Hlutfall erlendra ríkisborgara á Vestfjörðum og Íslandi 1998-2014.....	14
Mynd 9 Hlutfall íbúa með erlent ríkisfang eftir sveitarfélögum 1998-2014.....	15
Mynd 10 Fjölskyldugerð á Vestfjörðum 1998-2014	17
Mynd 11 Mannfjöldi norðanverðir Vestfirðir 1998-2014.....	18
Mynd 12 Aldursdreifing íbúa á norðanverðum Vestfjörðum 1998-2014.....	19
Mynd 13 Búferlaflutningar á norðanverðum Vestfjörðum 1998-2014	20
Mynd 14 Fjölskyldugerð á norðanverðum Vestfjörðum 1998-2014	21
Mynd 15 Mannfjöldi á Ísafirði 1998-2014	22
Mynd 16 Aldursdreifing íbúa á Ísafirði 1998-2014	23
Mynd 17 Búferlaflutningar í Ísafjarðabæ 1998-2014	24
Mynd 18 Fjölskyldugerð í Ísafjarðarbæ 1998-2014	26
Mynd 19 Mannfjöldi í Bolungarvík 1998-2014	27
Mynd 20 Aldursdreifing íbúa í Bolungarvík 1998-2014	28
Mynd 21 Búferlaflutningar í Bolungarvík 1998-2014	29
Mynd 22 Fjölskyldugerð í Bolungarvík 1998-2014	31
Mynd 23 Mannfjöldi í Súðavíkurbreppi 1998-2014.....	32
Mynd 24 Aldursdreifing íbúa í Súðavík 1998-2014.....	33
Mynd 25 Búferlaflutningar í Súðavíkurbreppi 1998-2014.....	34
Mynd 26 Fjölskyldugerð í Súðavíkurbreppi 1998-2014	36
Mynd 27 Mannfjöldi sunnanverðir Vestfirðir 1998-2014.....	37
Mynd 28 Aldursdreifing íbúa á sunnanverðum Vestfjörðum 1998-2014.....	38

Mynd 29 Búferlaflutningar á sunnanverðum Vestfjörðum 1998-2014.....	39
Mynd 30 Fjölskyldugerð á sunnanverðum Vestfjörðum 1998-2014.....	40
Mynd 31 Mannfjöldi í Vesturbyggð 1998-2014.....	41
Mynd 32 Aldursdreifing íbúa í Vesturbyggð 1998-2014.....	42
Mynd 33 Búferlaflutningar í Vesturbyggð 1998-2014.....	43
Mynd 34 Fjölskyldugerð í Vesturbyggð 1998-2014.....	45
Mynd 35 Mannfjöldi í Tálknafjarðarhreppi 1998-2014.....	46
Mynd 36 Aldursdreifing íbúa í Tálknafirði 1998-2014.....	47
Mynd 37 Búferlaflutningar í Tálknafjarðarhreppi 1998-2014.....	48
Mynd 38 Fjölskyldugerð í Tálknafjarðarhreppi 1998-2014.....	50
Mynd 39 Mannfjöldi á Ströndum og Reykhólum 1998-2014.....	51
Mynd 40 Aldursdreifing íbúa á Ströndum og Reykhólum 1998-2014.....	52
Mynd 41 Búferlaflutningar á Ströndum og Reykhólum 1998-2014.....	53
Mynd 42 Fjölskyldugerð á Ströndum og Reykhólum 1998-2014.....	54
Mynd 43 Mannfjöldi í Strandabyggð 1998-2014.....	55
Mynd 44 Aldursdreifing íbúa í Strandabyggð 1998-2014.....	56
Mynd 45 Búferlaflutningar í Strandabyggð 1998-2014.....	57
Mynd 46 Fjölskyldugerð í Strandabyggð 1998-2014.....	59
Mynd 47 Mannfjöldi í Kaldrananeshreppi 1998-2014.....	60
Mynd 48 Aldursdreifing íbúa í Kaldrananeshreppi 1998-2014.....	61
Mynd 49 Búferlaflutningar í Kaldrananeshreppi 1998-2014.....	62
Mynd 50 Fjölskyldugerð í Kaldrananeshreppi 1998-2014.....	64
Mynd 51 Mannfjöldi í Árneshreppi 1998-2014.....	65
Mynd 52 Aldursdreifing íbúa í Árneshreppi 1998-2014.....	66
Mynd 53 Búferlaflutningur í Árneshreppi 1998-2014.....	67
Mynd 54 Fjölskyldugerð í Árneshreppi 1998-2014.....	69
Mynd 55 Mannfjöldi í Reykhólahreppi 1998-2014.....	70
Mynd 56 Aldursdreifing íbúa í Reykhólahreppi 1998-2014.....	71
Mynd 57 Búferlaflutningar í Reykhólahreppi 1998-2014.....	72
Mynd 58 Fjölskyldugerð í Reykhólahreppi 1998-2014.....	74

TÖFLUSKRÁ:

Tafla 1 Hlutfallsleg fækkun á Vestfjörðum 1998-2014	6
Tafla 2 Hlutfallsleg fjölgun íbúa á Íslandi 1998-2014.....	6
Tafla 3 Mannfjöldi á Vestfjörðum 1998-2014	8
Tafla 4 Breyting á íbúafjölda eftir aldursbilum frá 1998-2014	10
Tafla 5 Aldursgreining íbúa á Vestfjörðum 1998-2014.....	11
Tafla 6 Búferlaflutningar á Vestfjörðum 1998-2014.....	12
Tafla 7 Hlutfall erlendra ríkisborgara á Vestfjörðum 1998-2014.....	14
Tafla 8 Hlutfall íbúa með erlent ríkisfang eftir sveitarfélögum 1998-2014	16
Tafla 9 Fjölskyldugerð á Vestfjörðum 1998-2014.....	17
Tafla 10 Hlutfallsleg fækkun íbúa á norðanverðum Vestfjörðum 1998-2014	18
Tafla 11 Mannfjöldi á norðanverðum Vestfjörðum 1998-2014	18
Tafla 12 Aldursdreifing íbúa á norðanverðum Vestfjörðum 1998-2014	19
Tafla 13 Búferlaflutningar á norðanverðum Vestfjörðum 1998-2014.....	20
Tafla 14 Fjölskyldugerð á norðanverðum Vestfjörðum 1998-2014.....	21
Tafla 15 Hlutfallsleg fækkun íbúa í Ísafjarðabæ 1998-2014	22
Tafla 16 Mannfjöldi á Ísafirði 1998-2014.....	22
Tafla 17 Aldursdreifing íbúa á Ísafirði 1998-2014.....	23
Tafla 18 Búferlaflutningar í Ísafjarðarbæ 1998-2014	24
Tafla 19 Hlutfall erlendra ríkisborgara í Ísafjarðarbæ 1998-2014	25
Tafla 20 Fjölskyldugerð í Ísafjarðarbæ 1998-2014	26
Tafla 21 Hlutfallsleg fækkun íbúa í Bolungarvík 1998-2014	27
Tafla 22 Mannfjöldi í Bolungarvík 1998-2014.....	27
Tafla 23 Aldursdreifing íbúa í Bolungarvík 1998-2014	28
Tafla 24 Búferlaflutningar í Bolungarvík 1998-2014.....	29
Tafla 25 Hlutfall erlendra ríkisborgara í Bolungarvík 1998-2014.....	30
Tafla 26 Fjölskyldugerð í Bolungarvík 1998-2014	31
Tafla 27 Hlutfallsleg fækkun íbúa í Súðavíkurreppi 1998-2014.....	32

Tafla 28 Mannfjöldi í Súðavíkurborg 1998-2014	32
Tafla 29 Aldursdreifing íbúa í Súðavík 1998-2014	33
Tafla 30 Búferlaflutningar í Súðavíkurborg 1998-2014	34
Tafla 31 Hlutfall erlendra ríkisborgara í Súðavíkurborg 1998-2014	35
Tafla 32 Fjölskyldugerð í Súðavíkurborg 1998-2014.....	36
Tafla 33 Mannfjöldi á sunnanverðum Vestfjörðum 1998-2014	37
Tafla 34 Aldursdreifing íbúa á sunnanverðum Vestfjörðum	38
Tafla 35 Búferlaflutningar á sunnanverðum Vestfjörðum 1998-2014	39
Tafla 36 Fjölskyldugerð á sunnanverðum Vestfjörðum 1998-2014.....	40
Tafla 37 Mannfjöldi í Vesturbyggð 1998-2014	41
Tafla 38 Aldursdreifing íbúa í Vesturbyggð 1998-2014	42
Tafla 39 Búferlaflutningar í Vesturbyggð 1998-2014	43
Tafla 40 Hlutfall erlendra ríkisborgara í Vesturbyggð 1998-2014	44
Tafla 41 Fjölskyldugerð í Vesturbyggð 1998-2014.....	45
Tafla 42 Mannfjöldi í Tálknafjarðarhreppi 1998-2014.....	46
Tafla 43 Aldursdreifing íbúa í Tálknafirði 1998-2014	47
Tafla 44 Búferlaflutningar í Tálknafjarðarhreppi 1998-2014.....	48
Tafla 45 Hlutfall erlendra ríkisborgara í Tálknafirði 1998-2014.....	49
Tafla 46 Fjölskyldugerð í Tálknafjarðarhreppi 1998-2014.....	50
Tafla 47 Hlutfallslega fækkun íbúa á Ströndum og Reykhólum 1998-2014	51
Tafla 48 Mannfjöldi á Ströndum og Reykhólum 1998-2014.....	51
Tafla 49 Aldursdreifing íbúa á Ströndum og Reykhólum 1998-2014.....	52
Tafla 50 Búferlaflutningar á Ströndum og Reykhólum 1998-2014.....	53
Tafla 51 Fjölskyldugerð á Ströndum og Reykhólum 1998-2014	54
Tafla 52 Hlutfallsleg fækkun íbúa í Strandabyggð 1998-2014	55
Tafla 53 Mannfjöldi í Strandabyggð 1998-2014	55
Tafla 54 Aldursdreifing íbúa í Strandabyggð 1998-2014	56
Tafla 55 Búferlaflutningar í Strandabyggð 1998-2014.....	57
Tafla 56 Hlutfall erlendra ríkisborgara í Strandabyggð.....	58
Tafla 57 Fjölskyldugerð í Strandabyggð 1998-2014.....	59

Tafla 58 Hlutfallsleg fækkun íbúa í Kaldrananeshreppi 1998-2014.....	60
Tafla 59 Mannfjöldi í Kaldrananeshreppi 1998-2014	60
Tafla 60 Aldursdreifing íbúa í Kaldrananeshreppi 1998-2014	61
Tafla 61 Búferlaflutningar í Kaldrananeshreppi 1998-2014	62
Tafla 62 Hlutfall erlendra ríkisborgara í Kaldrananeshreppi 1998-2014	63
Tafla 63 Fjölskyldugerð í Kaldrananeshreppi 1998-2014	64
Tafla 64 Hlutfallsleg fækkun íbúa í Árneshreppi 1998-2014	65
Tafla 65 Mannfjöldi í Árneshreppi 1998-2014.....	65
Tafla 66 Aldursdreifing íbúa í Árneshreppi 1998-2014.....	66
Tafla 67 Búferlaflutningar í Árneshreppi 1998-2014.....	67
Tafla 68 Hlutfall erlendra ríkisborgara í Árneshreppi 1998-2014.....	68
Tafla 69 Fjölskyldugerð í Árneshreppi 1998-2014	69
Tafla 70 Hlutfallsleg fækkun íbúa í Reykhólahreppi frá 1998 til 2014.....	70
Tafla 71 Mannfjöldi í Reykhólahreppi 1998-2014	70
Tafla 72 Aldursdreifing íbúa í Reykhólahreppi 1998-2014	71
Tafla 73 Búferlaflutningar í Reykhólahreppi 1998-2014	72
Tafla 74 Hlutfall erlendra ríkisborgara í Reykhólahrepp.....	73
Tafla 75 Fjölskyldugerð í Reykhólahrepp 1998-2014	74
Tafla 76 Fjöldi erlendra ríkisborgara á Vestfjörðum 1998-2014.....	86
Tafla 77 Fjöldi erlendra ríkisborgara í Ísafjarðarbæ 1998-2014	88
Tafla 78 Fjöldi erlendra ríkisborgara í Bolungarvík 1998-2014.....	90
Tafla 79 Fjöldi erlendra ríkisborgara í Súðavík 1998-2014	90
Tafla 80 Fjöldi erlendra ríkisborgara í Vesturbyggð 1998-2014	91
Tafla 81 Fjöldi erlendra ríkisborgara í Tálknafjarðarhreppi 1998-2014.....	92
Tafla 82 Fjöldi erlendra ríkisborgara í Strandabyggð 1998-2014	93
Tafla 83 Fjöldi erlendra ríkisborgara í Kaldrananeshreppi 1998-2014	93
Tafla 84 Fjöldi erlendra ríkisborgara í Árneshreppi 1998-2014.....	93
Tafla 85 Fjöldi erlendra ríkisborgara í Reykhólahreppi 1998-2014	94

HEIMILDIR

Hagstofan. (án dags.). *hagstofa.is*. Sótt 09. 04 2015 frá talnaefni:

<http://www.hagstofan.is/?PageID=2593&src=https://rannsokn.hagstofa.is/pxis/Dialog/varval.asp?ma=MAN02005%26ti=Mannfj%F6ldi+eftir+kyni%2C+aldri+og+sveitarf%E9l%F6gum+1998%2D2014+%2D+Sveitarf%E9lagaskipan+1%2E+jan%FAar+2014+%26path=../Database/mannfjoldi/sv>

VIÐAUKI I – SKILGREINING Á „RÍKI“

Bosnía og Hersegóvína:

Til ársins 1992 heyrði Bosnía og Hersegóvína til Sambandsríkis Júgóslavíu. Hér eru þeir einstaklingar flokkaðir sem framvísað hafa bosníska vegabréfi við skráningu í Þjóðskrá eftir það eða fengið skráningu sinni breytt. Einhverjir Bosníumenn gætu verið skráðir með eldra (júgóslavneskt) ríkisfang eftir 1992.

Evrópa ótilgreint:

Hér eru skilgreindir þeir sem ekki hafa þekkt ríkisfang. Auk þeirra eru þeir sem hafa tilgreint ríkisfang frá Tékkóslóvakíu eftir 1993.

Fyrrum Sovétríki:

Árið 1991 skiptust Sovétríkin upp í 15 sjálfstæð ríki. Þeir einstaklingar sem falla undir þennan flokk eftir 1991 hafa annað hvort enn vegabréf frá Sovétríkjunum, eru fæddir á Íslandi af sovésku foreldri eða hafa ekki látið skrá nýtt ríkisfang í Þjóðskrá.

Júgóslavía (Serbía og Svartfjallaland):

Árið 1992 gengu fjögur lýðveldi Sambandsríkis Júgóslavíu úr sambandsríkinu: Bosnía- Hersegóvína, Króatía, Makedónía og Slóvenía. Serbía og Svartfjallaland voru fram til 2003 einu lýðveldi Sambandsríkis Júgóslavíu, en þá var það lagt niður. Ekki er útilokað að einhverjir einstaklingar á Þjóðskrá eftir 1992 sem flokkast með Júgóslavíu (Serbíu og Svartfjallalandi) í töflunni eigi uppruna sinn í öðru lýðveldi Sambandsríkisins en Serbíu eða Svartfjallalandi.

Króatía:

Til ársins 1992 heyrði Króatía til Sambandsríkis Júgóslavíu. Hér eru þeir einstaklingar flokkaðir sem framvísað hafa króatísku vegabréfi við skráningu í Þjóðskrá eftir það eða fengið skráningu sinni breytt. Einhverjir Króatar gætu verið skráðir með eldra (júgóslavneskt) ríkisfang eftir 1992.

Makedónía:

Til ársins 1992 heyrði Makedónía til Sambandsríkis Júgóslavíu. Hér eru þeir einstaklingar flokkaðir sem framvísað hafa makedónsku vegabréfi við skráningu í Þjóðskrá eftir það eða fengið skráningu sinni breytt. Einhverjir Makedóníumenn gætu verið skráðir með eldra (júgóslavneskt) ríkisfang eftir 1992.

Ríki í fyrrum Júgóslavíu, ótilgreint:

Í ársbyrjun 2003 var Sambandsríki Júgóslavíu lagt niður en ríkjasamband Serbíu og Svartfjallalands stofnað á grundvelli þess. Því ríkjasambandi var hins vegar slitið á miðju ári 2006. Til fyrrum ríkja Júgóslavíu heyra þeir einstaklingar eftir stofnun ríkjasambands Serbíu og Svartfjallalands sem voru skráðir með júgóslavneskt ríkisfang í Þjóðskrá eftir 2003. Eftir að ríkjasambandi Serbíu og Svartfjallalands var slitið árið 2006 tilheyra þessum flokki enn fremur þeir sem eru skráðir í Þjóðskrá með ríkisfang frá Serbíu og Svartfjallalandi eftir 2006, enda er ekki vitað í hvoru landinu þeir áttu uppruna sinn.

Serbía:

Serbía var stofnuð á miðju ári 2006 eftir að Svartfjallaland hafði sagt sig úr ríkjasambandi Serbíu og Svartfjallalands sem stofnað var á grunni Sambandsríkis Júgóslavíu í ársbyrjun 2003. Einhverjir Serbar gætu verið skráðir með eldra (júgóslavneskt) ríkisfang eftir 2006.

Serbía og Svartfjallaland:

Serbía og Svartfjallaland voru frá 1992-2003 einu lýðveldi Sambandsríkis Júgóslavíu. Í ársbyrjun 2003 var Sambandsríki Júgóslavíu slitið en ríkjasamband Serbíu og Svartfjallalands stofnað á grundvelli þess sem stóð til 2006. Hér eru þeir einstaklingar flokkaðir sem framvísað hafa vegabréfi frá Serbíu og Svartfjallalandi við skráningu í þjóðskrá eftir það eða fengið skráningu sinni breytt. Einhverjir Serbar og Svartfellingar gætu verið skráðir með eldra (júgóslavneskt) ríkisfang eftir 2003.

Slóvakía:

Árið 1993 skiptist Tékkóslóvakía upp í Tékkland og Slóvakíu. Hér eru þeir einstaklingar flokkaðir sem framvísað hafa slóvakísku vegabréfi við skráningu í þjóðskrá eftir það eða fengið skráningu sinni breytt.

Slóvenía:

Til ársins 1992 heyrði Slóvenía til Sambandsríkis Júgóslavíu. Hér eru þeir einstaklingar flokkaðir sem framvísað hafa slóvensku vegabréfi við skráningu í þjóðskrá eftir það eða fengið skráningu sinni breytt. Einhverjir Slóvenar gætu verið skráðir með eldra (júgóslavneskt) ríkisfang eftir 1992.

Tékkland:

Árið 1993 skiptist Tékkóslóvakía upp í Tékkland og Slóvakíu. Hér eru þeir einstaklingar flokkaðir sem framvísað hafa tékknesku vegabréfi við skráningu í þjóðskrá eftir það eða fengið skráningu sinni breytt.

VIÐAUKI II – SKILGREINING Á „FJÖLSKYLDA“

Tölur 1. janúar ár hvert.

Frá árinu 1999 teljast til kjarnafjölskyldu hjón og fólk í óvígðri sambúð, börn hjá þeim 17 ára og yngri, einhleypir karlar og konur, sem búa með börnum 17 ára og yngri. Börn 18 ára og eldri, sem búa með foreldrum sínum, teljast ekki til kjarnafjölskyldu og sama gildir um einhleypa sem búa með börnum sínum 18 ára og eldri. Árin 1997 og 1998 teljast til kjarnafjölskyldu hjón og fólk í óvígðri sambúð, börn hjá þeim 15 ára og yngri, einhleypir karlar og konur, sem búa með börnum 15 ára og yngri. Börn 16 ára og eldri, sem búa með foreldrum sínum, teljast ekki til kjarnafjölskyldu og sama gildir um einhleypa sem búa með börnum sínum 16 ára og eldri.

Hjónaband án barna:

Meðtalin eru þör í staðfestri samvist.

Hjónaband með börnum:

Meðtalin eru þör í staðfestri samvist.

Fjölskyldugerð:

Óvígð sambúð án barna:

Meðtalin samkynhneigð þör í óvígðri sambúð án barna.

Óvígð sambúð með börnum:

Meðtalin samkynhneigð þör í óvígðri sambúð með börnum.

VIÐAUKI III – TÖFLUR MEÐ FJÖLDA ERLENDRA RÍKISBORGARA

	1998	1999	2000	2001	2002	2003	2004	2005	2006	2007	2008	2009	2010	2011	2012	2013	2014
Egyptaland	0	0	0	0	0	0	0	0	0	0	0	1	0	0	0	0	0
Evrópa ótilgreint	0	0	0	0	0	0	0	0	1	0	0	0	0	0	0	0	0
Grikkland	0	0	0	0	0	0	0	0	0	0	0	0	1	0	0	0	0
Hondúras	0	0	0	0	1	0	0	0	0	0	0	0	0	0	0	0	0
Indland	0	0	0	1	0	0	0	0	0	0	0	0	0	0	0	0	0
Íran	0	0	0	0	0	0	0	0	0	0	0	0	0	1	0	0	0
Kasakstan	0	0	0	0	0	0	0	1	0	0	0	0	0	0	0	0	0
Kenía	0	0	0	0	0	0	0	0	0	0	0	0	0	0	0	1	0
Kýpur	0	0	0	0	0	0	0	0	0	0	0	0	1	0	0	0	0
Máritíus	0	0	0	0	0	0	0	0	0	0	0	0	1	0	0	0	0
Rúanda	0	1	0	0	0	0	0	0	0	0	0	0	0	0	0	0	0
Úganda	0	0	0	0	0	0	0	0	0	1	0	0	0	0	0	0	0
Venezúela	1	0	0	0	0	0	0	0	0	0	0	0	0	0	0	0	0
Eþíópía	0	0	0	0	0	0	0	0	0	0	0	0	0	1	0	0	1
Fyrrum Sovétríki	2	0	0	0	0	0	0	0	0	0	0	0	0	0	0	0	0
Grænhöfðaeyjar	0	2	0	0	0	0	0	0	0	0	0	0	0	0	0	0	0
Mósambík	0	0	0	0	0	0	0	0	0	0	0	0	0	0	0	0	2
Namibía	0	0	0	0	0	0	0	0	0	0	0	0	0	0	0	1	1
Tyrkland	1	0	0	0	0	0	0	0	0	0	0	0	1	0	0	0	0
Alsír	0	0	0	0	0	0	0	0	0	0	0	0	0	0	1	1	1
Jamaíka	1	0	1	1	1	0	0	0	0	0	0	0	0	0	0	0	0
Sambía	1	1	1	1	0	0	0	0	0	0	0	0	0	0	0	0	0
Slóvenía	1	1	0	0	0	0	0	0	1	0	0	0	1	0	0	0	0
Kamerún	0	0	0	0	0	0	0	0	0	0	0	0	0	2	2	1	0
Nígería	0	2	1	1	0	0	0	0	0	0	0	0	0	0	0	0	1
Brasilía	0	1	0	0	0	0	0	0	0	0	0	1	2	0	1	1	0
Japan	0	2	2	2	0	0	0	0	0	0	0	0	0	0	0	0	0
Simbabve	1	1	1	1	1	1	0	0	0	0	0	0	0	0	0	0	0
Austurríki	1	1	1	1	0	0	1	0	0	0	0	0	0	1	1	1	0

Tékkland	0	0	0	1	0	0	0	0	0	1	1	1	1	1	0	0	2
Ísrael	1	1	0	0	0	0	0	0	0	0	0	0	0	2	2	2	1
Úkraína	0	0	0	2	2	2	0	0	0	0	0	0	0	0	1	2	1
Hvíta-Rússland	0	0	0	0	0	1	2	1	1	1	0	0	1	1	1	1	1
Kína	0	0	0	0	0	2	2	2	1	0	0	0	0	0	1	1	2
Kúba	2	2	2	0	1	1	1	0	0	0	0	0	0	0	0	1	1
Rúmenía	3	3	1	0	0	0	0	0	0	0	0	1	0	0	0	1	2
Ekvador	0	0	0	0	0	0	0	0	5	4	4	0	0	0	0	0	0
Sviss	0	0	0	0	0	0	0	0	0	0	3	2	3	2	2	2	1
Ungverjaland	2	1	0	0	0	1	1	1	1	1	1	1	2	1	1	1	2
Serbía	0	0	0	0	0	0	0	0	0	1	2	5	3	4	3	1	0
Spánn	3	3	1	0	0	0	0	0	0	1	0	1	1	0	2	2	5
Ítalía	0	0	0	0	0	0	1	1	1	3	2	2	2	2	3	2	3
Írland	4	4	4	3	1	1	1	0	0	0	0	0	0	0	0	2	3
Finnland	0	0	1	1	0	0	0	0	1	1	3	3	2	3	2	3	4
Nýja-Sjáland	8	6	4	3	2	1	1	0	0	0	0	0	0	0	0	0	0
Lettland	0	0	1	1	1	1	1	1	2	2	3	3	4	2	2	2	1
Belgía	0	0	1	4	4	3	1	2	1	2	1	2	3	1	1	1	1
Fyrrum Júgósl.	0	0	0	0	0	0	0	7	7	6	5	1	1	1	0	0	0
Marokkó	2	4	4	4	3	3	3	1	1	0	1	1	1	1	0	0	0
Makedónía	0	0	0	0	1	2	0	0	0	2	1	6	6	5	4	3	1
Frakkland	1	2	1	1	1	2	1	1	1	1	3	4	4	2	2	4	1
El Salvador	0	0	0	0	2	4	4	4	4	4	4	4	2	2	1	1	1
Gvæjana	3	8	9	9	6	5	3	0	0	0	0	0	0	0	0	0	0
Litháen	0	0	1	1	0	0	0	0	0	1	2	3	7	6	6	8	12
Búlgaría	3	4	5	3	3	4	1	1	0	4	4	0	0	0	2	4	13
Rússland	6	7	11	5	7	6	0	1	3	3	3	0	0	0	0	1	0
Ástralía	4	4	4	4	5	3	3	4	3	3	3	3	3	3	3	3	3
Holland	2	4	4	5	4	4	4	3	3	2	2	2	2	2	6	5	4
Króatía	25	24	10	0	0	0	0	0	0	0	0	0	0	0	0	0	0
Bosnía og Herseg.	4	6	7	8	6	12	8	4	4	0	0	0	0	1	0	0	0
Kanada	3	3	3	2	2	1	0	0	0	1	1	1	2	12	14	14	8

Noregur	7	9	9	5	5	5	4	6	4	3	2	5	2	1	1	2	2
Perú	3	8	3	2	2	2	6	7	7	5	7	6	6	5	4	4	0
Serbía Svartfj.	3	9	12	10	16	18	16	0	0	0	0	0	0	0	0	0	0
Svíþjóð	11	14	6	7	4	4	5	6	8	7	8	4	3	3	3	3	5
Eistland	0	0	0	0	1	6	8	8	8	13	10	10	9	13	13	9	9
Suður-Afríka	16	11	14	11	10	8	9	8	5	6	7	3	3	3	3	3	3
Bandaríkin	10	11	5	5	10	8	6	5	4	3	3	5	9	8	11	16	10
Slóvakía	0	0	0	2	2	6	11	11	8	11	9	48	57	4	3	3	2
Bretland	24	18	14	13	16	12	10	10	11	11	10	11	13	14	19	19	17
Danmörk	14	26	21	17	14	14	14	13	13	12	11	14	8	10	11	16	20
Portúgal	17	24	21	18	22	10	10	3	4	4	20	24	23	24	30	31	28
Þýskaland	8	7	10	12	15	17	18	28	23	21	19	27	21	21	22	26	34
Filippseyjar	9	9	13	15	19	18	20	21	24	24	24	27	25	23	23	25	23
Taíland	17	23	32	23	25	35	29	37	37	31	33	35	34	33	32	30	31
Pólland	237	363	315	296	269	285	282	250	267	326	384	433	436	399	393	420	455
	461	630	556	501	484	508	487	448	464	522	596	700	706	620	632	680	718

Tafla 76 Fjöldi erlendra ríkisborgara á Vestfjörðum 1998-2014

	1998	1999	2000	2001	2002	2003	2004	2005	2006	2007	2008	2009	2010	2011	2012	2013	2014
Brasilía	0	1	0	0	0	0	0	0	0	0	0	0	0	0	0	0	0
Evrópa ótilgreint	0	0	0	0	0	0	0	0	1	0	0	0	0	0	0	0	0
Indland	0	0	0	1	0	0	0	0	0	0	0	0	0	0	0	0	0
Íran	0	0	0	0	0	0	0	0	0	0	0	0	0	1	0	0	0
Jamaíka	1	0	0	0	0	0	0	0	0	0	0	0	0	0	0	0	0
Máritíus	0	0	0	0	0	0	0	0	0	0	0	0	1	0	0	0	0
Namibía	0	0	0	0	0	0	0	0	0	0	0	0	0	0	0	0	1
Nígería	0	0	0	1	0	0	0	0	0	0	0	0	0	0	0	0	0
Rúanda	0	1	0	0	0	0	0	0	0	0	0	0	0	0	0	0	0
Sambía	1	0	0	0	0	0	0	0	0	0	0	0	0	0	0	0	0
Slóvenía	0	0	0	0	0	0	0	0	1	0	0	0	0	0	0	0	0
Tyrkland	1	0	0	0	0	0	0	0	0	0	0	0	0	0	0	0	0

Úganda	0	0	0	0	0	0	0	0	0	0	1	0	0	0	0	0	0
Fyrrum Sovétríki	2	0	0	0	0	0	0	0	0	0	0	0	0	0	0	0	0
Grænhöfðaeypjar	0	2	0	0	0	0	0	0	0	0	0	0	0	0	0	0	0
Mósambík	0	0	0	0	0	0	0	0	0	0	0	0	0	0	0	0	2
Kína	0	0	0	0	0	0	0	0	0	0	0	0	0	0	0	1	1
Rúmenía	0	0	0	0	0	0	0	0	0	0	0	0	0	0	0	1	2
Kamerún	0	0	0	0	0	0	0	0	0	0	0	0	0	2	2	1	0
Tékkland	0	0	0	0	0	0	0	0	0	1	1	1	1	1	0	0	0
Austurríki	1	1	0	0	0	0	1	0	0	0	0	0	0	1	1	1	0
Hvíta-Rússland	0	0	0	0	0	1	2	1	1	1	0	0	0	0	0	0	0
Simbabve	1	1	1	1	1	1	0	0	0	0	0	0	0	0	0	0	0
Úkraína	0	0	0	2	2	2	0	0	0	0	0	0	0	0	0	0	0
Nýja-Sjáland	2	2	1	1	1	0	0	0	0	0	0	0	0	0	0	0	0
Ísrael	1	1	0	0	0	0	0	0	0	0	0	0	0	2	2	2	1
Frakkland	0	1	0	0	0	0	0	0	0	0	2	2	3	1	0	2	0
Kúba	2	2	2	0	1	1	1	0	0	0	0	0	0	0	0	1	1
Lettland	0	0	0	0	0	0	0	0	0	0	0	3	4	1	1	1	1
Sviss	0	0	0	0	0	0	0	0	0	0	2	1	1	2	2	2	1
Ekvador	0	0	0	0	0	0	0	0	5	4	4	0	0	0	0	0	0
Rússland	0	1	1	1	2	2	0	0	2	2	2	0	0	0	0	1	0
Bosnía og Herseg.	4	4	3	3	0	0	0	0	0	0	0	0	0	1	0	0	0
Írland	2	2	2	1	1	1	1	0	0	0	0	0	0	0	0	2	3
Ítalía	0	0	0	0	0	0	1	0	0	1	1	2	2	2	2	2	3
Serbía	0	0	0	0	0	0	0	0	0	1	1	4	2	4	3	1	0
Spánn	3	3	1	0	0	0	0	0	0	1	0	0	0	0	2	2	4
Ungverjaland	2	1	0	0	0	1	1	1	1	1	1	1	1	1	1	1	2
Belgía	0	0	0	2	2	1	1	1	1	2	1	2	1	1	1	1	1
Búlgaría	3	1	1	0	0	0	0	0	0	1	1	0	0	0	2	4	6
Fyrr. Júgósl.	0	0	0	0	0	0	0	4	5	4	4	0	1	1	0	0	0
Finnland	0	0	0	0	0	0	0	0	1	1	3	3	2	3	2	3	4
Holland	2	2	2	3	2	3	3	1	1	1	1	1	1	1	2	1	0
Marokkó	2	4	4	4	3	3	3	1	1	0	1	1	1	1	0	0	0

Makedónía	0	0	0	0	1	2	0	0	0	2	1	6	6	5	4	3	1
Noregur	5	7	6	2	2	3	2	1	2	1	0	1	1	0	0	1	1
El Salvador	0	0	0	0	2	4	4	4	4	4	4	4	2	2	1	1	1
Ástralía	3	3	2	2	3	2	2	3	2	2	2	2	2	2	2	2	2
Litháen	0	0	1	1	0	0	0	0	0	1	2	3	4	5	5	6	10
Perú	3	8	1	0	0	0	4	5	4	3	4	3	2	1	0	0	0
Suður-Afríka	11	4	5	4	3	1	1	1	1	0	1	1	1	1	1	1	1
Gvæjana	3	8	9	9	6	5	3	0	0	0	0	0	0	0	0	0	0
Portúgal	0	0	0	0	0	0	0	0	1	0	11	11	6	4	6	4	3
Serbía Svartfjl.	2	2	6	7	13	15	10	0	0	0	0	0	0	0	0	0	0
Kanada	2	2	2	2	1	0	0	0	0	0	0	0	2	12	14	14	8
Króatía	25	24	10	0	0	0	0	0	0	0	0	0	0	0	0	0	0
Slóvakía	0	0	0	2	2	6	11	11	7	10	8	8	6	3	1	1	1
Svíþjóð	7	11	5	6	3	3	3	3	8	7	7	4	3	3	3	3	3
Bandaríkin	7	7	2	2	7	5	3	3	4	3	2	4	8	7	11	15	6
Eistland	0	0	0	0	0	4	8	8	8	13	10	10	9	9	9	5	5
Danmörk	8	17	14	10	6	8	8	9	8	7	8	10	5	7	8	10	12
Bretland	13	10	8	7	10	7	6	7	6	7	6	6	8	11	17	16	14
Þýskaland	5	4	7	7	8	12	11	10	11	13	10	15	12	11	15	18	23
Filippseyjar	6	8	12	14	18	18	19	20	23	23	23	26	24	22	21	24	21
Taíland	12	18	23	14	16	28	21	25	25	21	21	25	26	26	25	19	18
Pólland	104	210	159	149	146	154	154	135	150	183	189	201	189	182	190	196	205
	246	373	290	258	262	293	284	254	284	322	334	361	337	339	357	369	368

Tafla 77 Fjöldi erlendra ríkisborgara í Ísafjarðarbæ 1998-2014

	1998	1999	2000	2001	2002	2003	2004	2005	2006	2007	2008	2009	2010	2011	2012	2013	2014
Grikkland	0	0	0	0	0	0	0	0	0	0	0	0	1	0	0	0	0
Kýpur	0	0	0	0	0	0	0	0	0	0	0	0	1	0	0	0	0
Slóvenía	0	0	0	0	0	0	0	0	0	0	0	0	1	0	0	0	0
Tékkland	0	0	0	0	0	0	0	0	0	0	0	0	0	0	0	0	1
Tyrkland	0	0	0	0	0	0	0	0	0	0	0	0	1	0	0	0	0

Venezúela	1	0	0	0	0	0	0	0	0	0	0	0	0	0	0	0	0
Búlgaría	0	1	1	0	0	0	0	0	0	0	0	0	0	0	0	0	0
Kanada	0	0	0	0	1	1	0	0	0	0	0	0	0	0	0	0	0
Serbía	0	0	0	0	0	0	0	0	0	0	1	0	1	0	0	0	0
Belgía	0	0	1	0	0	0	0	1	0	0	0	0	1	0	0	0	0
Jamaíka	0	0	1	1	1	0	0	0	0	0	0	0	0	0	0	0	0
Sviss	0	0	0	0	0	0	0	0	0	0	1	1	2	0	0	0	0
Úkraína	0	0	0	0	0	0	0	0	0	0	0	0	0	0	1	2	1
Brasilía	0	0	0	0	0	0	0	0	0	0	0	1	2	0	1	1	0
Filippseyjar	2	0	0	1	0	0	1	1	0	0	0	0	0	0	0	0	0
Hvíta-Rússland	0	0	0	0	0	0	0	0	0	0	0	0	1	1	1	1	1
Perú	0	0	0	0	0	0	1	2	1	0	1	0	0	0	0	0	0
Japan	0	2	2	2	0	0	0	0	0	0	0	0	0	0	0	0	0
Kína	0	0	0	0	0	2	2	2	0	0	0	0	0	0	0	0	0
Svíþjóð	3	1	0	1	0	0	0	1	0	0	0	0	0	0	0	0	0
Noregur	0	0	0	0	2	0	0	1	0	1	1	2	0	0	0	0	0
Rúmenía	3	3	1	0	0	0	0	0	0	0	0	0	0	0	0	0	0
Bandaríkin	1	1	1	1	1	1	1	1	0	0	0	0	0	0	0	0	0
Fyrrum. Júgósl.	0	0	0	0	0	0	0	3	2	2	1	0	0	0	0	0	0
Frakkland	0	0	0	0	0	1	1	1	1	1	1	1	1	1	1	1	0
Portúgal	0	0	0	0	0	0	0	0	0	0	0	0	3	3	2	3	1
Lettland	0	0	1	1	1	1	1	1	2	2	3	0	0	0	0	0	0
Eistland	0	0	0	0	0	0	0	0	0	0	0	0	0	4	4	4	4
Holland	0	1	1	1	1	1	1	2	2	1	1	1	1	1	1	1	1
Bretland	0	1	1	2	2	2	1	1	2	1	1	1	1	1	1	1	1
Danmörk	1	2	1	1	1	1	1	1	1	1	1	1	1	1	1	3	3
Júg. Serbía Svartfj.	1	5	5	3	3	3	6	0	0	0	0	0	0	0	0	0	0
Þýskaland	0	0	0	0	0	0	4	12	6	2	3	2	0	0	1	1	2
Bosnía og Herseg.	0	2	4	5	6	12	8	4	4	0	0	0	0	0	0	0	0
Slóvakía	0	0	0	0	0	0	0	0	0	0	0	40	50	1	0	0	0
Taíland	4	5	8	8	8	7	8	11	11	10	12	10	7	6	6	10	12
Pólland	72	46	44	41	24	25	18	18	34	57	80	94	91	83	78	87	117

	88	70	72	68	51	57	54	63	66	78	107	154	166	102	98	115	144
--	----	----	----	----	----	----	----	----	----	----	-----	-----	-----	-----	----	-----	-----

Tafla 78 Fjöldi erlendra ríkisborgara í Bolungarvík 1998-2014

	1998	1999	2000	2001	2002	2003	2004	2005	2006	2007	2008	2009	2010	2011	2012	2013	2014
Bretland	0	0	0	0	0	0	0	0	0	0	0	0	0	0	0	0	1
Kenía	0	0	0	0	0	0	0	0	0	0	0	0	0	0	0	1	0
Ríki í fyrrum Júgóslavíu, ótilgreint	0	0	0	0	0	0	0	0	0	0	0	1	0	0	0	0	0
Rúmenía	0	0	0	0	0	0	0	0	0	0	0	1	0	0	0	0	0
Serbía	0	0	0	0	0	0	0	0	0	0	0	1	0	0	0	0	0
Svíþjóð	0	0	1	0	0	0	0	0	0	0	0	0	0	0	0	0	0
Danmörk	0	0	0	0	0	0	1	0	1	0	0	0	0	0	0	0	0
Kanada	1	1	1	0	0	0	0	0	0	0	0	0	0	0	0	0	0
Nígería	0	2	1	0	0	0	0	0	0	0	0	0	0	0	0	0	0
Nýja-Sjáland	1	1	1	0	0	0	0	0	0	0	0	0	0	0	0	0	0
Sambía	0	1	1	1	0	0	0	0	0	0	0	0	0	0	0	0	0
Frakkland	0	0	0	0	0	0	0	0	0	0	0	1	0	0	1	1	1
Holland	0	1	1	1	1	0	0	0	0	0	0	0	0	0	0	0	0
Taíland	0	0	0	0	0	0	0	0	0	0	0	0	1	1	1	1	1
Bandaríkin	0	1	1	1	1	1	0	0	0	0	0	0	0	0	0	0	3
Þýskaland	0	0	0	0	0	1	1	1	1	0	0	2	1	0	0	1	0
Noregur	1	1	1	1	1	1	1	1	1	1	1	1	1	1	1	1	1
Búlgaríá	0	2	3	3	3	4	1	1	0	3	3	0	0	0	0	0	7
Suður-Afríka	1	2	2	2	2	2	2	2	2	2	2	2	2	2	2	2	2
Portúgal	0	0	0	0	0	0	0	0	0	0	0	3	3	6	8	12	12
Pólland	2	5	7	6	4	6	8	7	2	0	1	1	3	3	3	3	2
	6	17	20	15	12	15	14	12	7	6	7	13	11	13	16	22	30

Tafla 79 Fjöldi erlendra ríkisborgara í Súðavík 1998-2014

	1998	1999	2000	2001	2002	2003	2004	2005	2006	2007	2008	2009	2010	2011	2012	2013	2014
Egyptaland	0	0	0	0	0	0	0	0	0	0	0	1	0	0	0	0	0
Kasakstan	0	0	0	0	0	0	0	1	0	0	0	0	0	0	0	0	0
Namibía	0	0	0	0	0	0	0	0	0	0	0	0	0	0	0	1	0

Spánn	0	0	0	0	0	0	0	0	0	0	0	0	0	0	0	0	1
Ungverjaland	0	0	0	0	0	0	0	0	0	0	0	0	1	0	0	0	0
Austurríki	0	0	1	1	0	0	0	0	0	0	0	0	0	0	0	0	0
Belgía	0	0	0	1	1	0	0	0	0	0	0	0	0	0	0	0	0
Filippseyjar	0	0	0	0	1	0	0	0	0	0	0	0	0	0	0	0	1
Finnland	0	0	1	1	0	0	0	0	0	0	0	0	0	0	0	0	0
Slóvenía	1	1	0	0	0	0	0	0	0	0	0	0	0	0	0	0	0
Serbía Svartfj.	0	2	1	0	0	0	0	0	0	0	0	0	0	0	0	0	0
Lettland	0	0	0	0	0	0	0	0	0	0	0	0	0	1	1	1	0
Ítalía	0	0	0	0	0	0	0	1	1	1	1	0	0	0	0	0	0
Litháen	0	0	0	0	0	0	0	0	0	0	0	0	2	0	0	1	1
Slóvakía	0	0	0	0	0	0	0	0	0	0	0	0	1	0	1	1	1
Taíland	1	0	0	1	1	0	0	0	1	0	0	0	0	0	0	0	0
Noregur	1	1	0	0	0	0	0	2	1	0	0	0	0	0	0	0	0
Frakkland	1	1	1	1	1	1	0	0	0	0	0	0	0	0	0	0	0
Írland	2	2	2	2	0	0	0	0	0	0	0	0	0	0	0	0	0
Svíþjóð	1	1	0	0	0	0	2	2	0	0	1	0	0	0	0	0	1
Nýja-Sjáland	2	2	1	1	1	1	1	0	0	0	0	0	0	0	0	0	0
Perú	0	0	2	2	2	2	1	0	0	0	0	0	0	0	0	0	0
Bandaríkin	2	2	1	1	1	1	1	0	0	0	0	0	0	0	0	1	1
Rússland	4	4	5	1	1	1	0	0	0	0	0	0	0	0	0	0	0
Ástralía	1	1	1	1	1	1	1	1	1	1	1	1	1	1	1	1	1
Bretland	6	5	3	2	2	2	2	1	2	2	2	2	2	1	1	2	1
Suður-Afríka	2	2	5	3	4	4	5	5	2	4	4	0	0	0	0	0	0
Danmörk	4	5	3	3	4	4	3	2	2	2	1	2	1	1	1	2	1
Þýskaland	3	3	3	3	4	2	1	5	5	6	4	6	5	5	2	2	3
Portúgal	5	8	8	1	1	1	1	2	2	3	7	8	9	9	10	12	12
Pólland	34	66	59	51	51	53	52	52	51	56	69	80	93	74	82	86	86
	70	106	97	76	76	73	70	74	68	75	90	100	115	92	99	110	110

Tafla 80 Fjöldi erlendra ríkisborgara í Vesturbyggð 1998-2014

	1998	1999	2000	2001	2002	2003	2004	2005	2006	2007	2008	2009	2010	2011	2012	2013	2014
--	------	------	------	------	------	------	------	------	------	------	------	------	------	------	------	------	------

Belgía	0	0	0	0	0	0	0	0	0	0	0	0	1	0	0	0	0
Ítalía	0	0	0	0	0	0	0	0	0	0	0	0	0	0	1	0	0
Noregur	0	0	0	0	0	0	0	0	0	0	0	1	0	0	0	0	0
Taíland	0	0	1	0	0	0	0	0	0	0	0	0	0	0	0	0	0
Tékkland	0	0	0	0	0	0	0	0	0	0	0	0	0	0	0	0	1
Kína	0	0	0	0	0	0	0	0	1	0	0	0	0	0	0	0	1
Ástralía	0	0	1	1	1	0	0	0	0	0	0	0	0	0	0	0	0
Eistland	0	0	0	0	1	2	0	0	0	0	0	0	0	0	0	0	0
Kanada	0	0	0	0	0	0	0	0	0	1	1	1	0	0	0	0	0
Þýskaland	0	0	0	0	0	0	0	0	0	0	0	0	0	1	0	0	2
Rússland	0	0	0	0	0	0	0	1	1	1	1	0	0	0	0	0	0
Slóvakía	0	0	0	0	0	0	0	0	1	1	1	0	0	0	1	1	0
Danmörk	1	2	1	0	0	0	0	0	0	0	0	0	0	0	0	0	2
Nýja-Sjáland	3	1	1	1	0	0	0	0	0	0	0	0	0	0	0	0	0
Suður-Afríka	2	3	2	2	1	1	1	0	0	0	0	0	0	0	0	0	0
Filippseyjar	1	1	1	0	0	0	0	0	1	1	1	1	1	1	2	1	1
Bretland	3	2	2	2	2	1	1	1	1	1	1	1	1	1	0	0	0
Perú	0	0	0	0	0	0	0	0	2	2	2	3	4	4	4	4	0
Portúgal	12	16	13	17	21	9	9	1	1	1	2	2	2	2	4	0	0
Pólland	18	29	43	46	41	45	49	37	29	27	39	49	55	51	34	42	39
	40	54	65	69	67	58	60	40	37	35	48	58	64	60	46	48	46

Tafla 81 Fjöldi erlendra ríkisborgara í Tálknafjarðarhreppi 1998-2014

	1998	1999	2000	2001	2002	2003	2004	2005	2006	2007	2008	2009	2010	2011	2012	2013	2014
Ítalía	0	0	0	0	0	0	0	0	0	1	0	0	0	0	0	0	0
Nígería	0	0	0	0	0	0	0	0	0	0	0	0	0	0	0	0	1
Svíþjóð	0	0	0	0	0	0	0	0	0	0	0	0	0	0	0	0	1
Taíland	0	0	0	0	0	0	0	1	0	0	0	0	0	0	0	0	0
Eþíópía	0	0	0	0	0	0	0	0	0	0	0	0	0	1	0	0	1
Spánn	0	0	0	0	0	0	0	0	0	0	0	1	1	0	0	0	0
Alsír	0	0	0	0	0	0	0	0	0	0	0	0	0	0	1	1	1

Bretland	2	0	0	0	0	0	0	0	0	0	0	0	1	1	0	0	0	0
Noregur	0	0	2	2	0	0	0	0	0	0	0	0	0	0	0	0	0	0
Litháen	0	0	0	0	0	0	0	0	0	0	0	0	0	1	1	1	1	1
Holland	0	0	0	0	0	0	0	0	0	0	0	0	0	0	0	3	3	3
Þýskaland	0	0	0	0	0	0	0	0	0	0	0	1	1	1	1	1	2	2
Pólland	5	5	2	2	0	0	0	0	0	1	1	0	0	0	0	0	0	0
Danmörk	0	0	2	3	3	1	1	1	1	1	1	1	1	1	1	1	1	1
	7	5	6	7	3	1	1	2	1	3	3	4	5	4	7	8	11	

Tafla 82 Fjöldi erlendra ríkisborgara í Strandabyggð 1998-2014

	1998	1999	2000	2001	2002	2003	2004	2005	2006	2007	2008	2009	2010	2011	2012	2013	2014
Danmörk	0	0	0	0	0	0	0	0	0	1	0	0	0	0	0	0	0
Bandaríkin	0	0	0	0	0	0	1	1	0	0	0	0	0	0	0	0	0
Svíþjóð	0	0	0	0	1	1	0	0	0	0	0	0	0	0	0	0	0
Noregur	0	0	0	0	0	1	1	1	0	0	0	0	0	0	0	0	0
Pólland	1	1	1	1	1	1	1	1	1	1	2	4	2	2	2	3	3
	1	1	1	1	2	3	3	3	1	2	2	4	2	2	2	3	3

Tafla 83 Fjöldi erlendra ríkisborgara í Kaldrananeshreppi 1998-2014

	1998	1999	2000	2001	2002	2003	2004	2005	2006	2007	2008	2009	2010	2011	2012	2013	2014
Pólland	0	0	0	0	2	1	0	0	0	0	0	0	0	0	0	0	0
Þýskaland	0	0	0	0	0	0	0	0	0	0	0	0	0	1	1	1	1
	0	0	0	0	2	1	0	0	0	0	0	0	0	1	1	1	1

Tafla 84 Fjöldi erlendra ríkisborgara í Árneshreppi 1998-2014

	1998	1999	2000	2001	2002	2003	2004	2005	2006	2007	2008	2009	2010	2011	2012	2013	2014
Danmörk	0	0	0	0	0	0	0	0	0	0	0	0	0	0	0	0	1
Hondúras	0	0	0	0	1	0	0	0	0	0	0	0	0	0	0	0	0
Svíþjóð	0	1	0	0	0	0	0	0	0	0	0	0	0	0	0	0	0

Tékkland	0	0	0	1	0	0	0	0	0	0	0	0	0	0	0	0	0
Bandaríkin	0	0	0	0	0	0	0	0	0	0	1	1	1	1	0	0	0
Belgía	0	0	0	1	1	2	0	0	0	0	0	0	0	0	0	0	0
Þýskaland	0	0	0	2	3	2	1	0	0	0	1	1	2	2	2	1	1
Rússland	2	2	5	3	4	3	0	0	0	0	0	0	0	0	0	0	0
Pólland	1	1	0	0	0	0	0	0	0	1	3	4	3	4	4	3	3
	3	4	5	7	9	7	1	0	0	1	5	6	6	7	6	4	5

Tafla 85 Fjöldi erlendra ríkisborgara í Reykhólahreppi 1998-2014